

Karlgavevej 1		PROJEKTNOTAT	
Sag nr.: 2795		Fil nr. PN-02	
Udarbejdet af:	AV	Side 1 Af 3	Dato 2018-09-27

**Emne: Afdækning af gulve**

Gulve er ikke dækket af, hvilket betyder at der bliver slæbt store mængder jord ind og murstøv ud og rundt i bygningerne. Bygningerne er i brug under renoveringen og benyttes af personale og 3 mand, der bør dækkes af og rengøres jævnligt således at snavs ikke slæbes rund i faciliteter som er i brug.



**Emne: Opsætning af radiator**

Er det rette placering for radiator i rum nr. 34B



**Emne: Opsætning af radiator i eksisterende depot, fremtidigt kontor.**

I eksisterende depot/fremtidigt kontor rum nr. 39, skal radiator muligvis placeres i højre side (iht VVS), var det ikke mere nærliggende at placere den i venstre, hvor der i forvejen er varmerør?

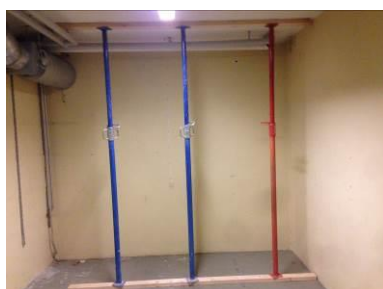

## Emne: gennemgang dør kopirum/depot

Dørhul ved gennemgang til kommende depot på etage 1, har et hulmål på ca. 185 cm med isættelse af en dør, vil gennemgangshøjeden blive reduceret til omkring 180 cm, hvilket på ingen måder er standard. Jeg mener ikke at bygherre kan være tjent med denne løsning. Løsningen bør genovervejes.



## Emne: Detaljer omkring vægttilslutninger til loft

Detaljen omkring vægttilslutning mod loft i nye kontorer på etage 1, er synsmæssigt ikke en køn eller faglig korrekt løsning, gipsplader er ført op til eksisterende loftprofiler hvor der er lavet ny vægbeklædning, hvilket vil sige at eksisterende kantprofil flere steder kun fremstår som en ca. 1 cm, tynd kant mod ca. 2,5 cm hvor den sættes op korrekt.

Gipspladerne burde være ført helt til loft og der burde efterfølgende være sat nye kantprofiler op hele veje rundt, på samme måde som det er gjort ved nye opsatte skillevægge.



## Emne: Manglende ventilation i nye og eksisterende kontorer

Der mangler ventilation i nye og eksisterende kontorer.



## Emne: Generelt ingen isolering i ydervægge

I forbindelse med udformning af nye dørhuller i facade er det konstateret at der ingen isolering i de eksisterende facader. Eneste isolering er rester af stopningen omkring vinduerne. Hulfmuren er fyldt op med puds og brokker. Der er i øvrigt massiver kuldebroer indbygget i facaderne i form af faste helstens bindere mellem hvert vindue. Det er uklart om det har betydning for projektet.



## Supplerende kommentarer: