

Tegningsliste

Dato: 07.06.2017

A 22.09.2017 JWR Ajourført tegningsliste
 Udg Dato Udarb Godk Revision

Udbudsprojekt

Tegningsliste - Udbudsprojekt

Tegn.nr. (udg)	Emne	Mål	Plotformat	Dato	Design	Godk.	Rev.	Rev. dato
----------------	------	-----	------------	------	--------	-------	------	-----------

01 OVERSIGTSPLANER

A-01-01	Oversigtsplan	1 : 500	A3	07.06.2017	JWR	JCC	A	07.02.2018
A-01-02	Byggepladsplan	1 : 500	A3	07.06.2017	MDO	JCC	A	08.02.2018

21 PRINCIP FACADER

A-02-01	Hovedhus - Facade SØ	1 : 125	A3	07.06.2017	JWR	JCC		
A-02-02	Hovedhus - Facade SV og NØ	1 : 125	A3	07.06.2017	JWR	JCC	A	21.09.2017
A-02-03	Hovedhus - Facade NV	1 : 125	A3	07.06.2017	JWR	JCC	A	21.09.2017
A-02-04	Sidefløj - Facade NV og SØ	1 : 125	A3	07.06.2017	JWR	JCC		
A-02-05	Sidefløj - Facade NØ	1 : 125	A3	07.06.2017	JWR	JCC	A	21.09.2017
A-02-06	Sidefløj - Facade SV	1 : 125	A3	07.06.2017	JWR	JCC	A	21.09.2017
A-02-07	Aktivitetscenter - Facade SØ	1 : 125	A3	07.06.2017	JWR	JCC		
A-02-08	Aktivitetscenter - Facade NØ	1 : 125	A3	07.06.2017	JWR	JCC	A	21.09.2017
A-02-09	Aktivitetscenter - Facade NV	1 : 125	A3	07.06.2017	JWR	JCC	A	21.09.2017
A-02-10	Rundingen - Facade SØ	1 : 125	A3	07.06.2017	JWR	JCC		
A-02-11	Rundingen - Facade SV	1 : 125	A3	07.06.2017	JWR	JCC		

31 OPSTALTER

A-04-01	Vindues- og døroversigt hovedhus	1 : 100	A3	07.06.2017	JWR	JCC	B	22.09.2017
A-04-02	Vindues- og døroversigt sidefløj	1 : 100	A3	07.06.2017	JWR	JCC	A	21.09.2017
A-04-03	Vindues- og døroversigt aktivitetscenter	1 : 100	A3	07.06.2017	JWR	JCC	A	21.09.2017
A-04-04	Vindues- og døroversigt rundingen	1 : 100	A4	07.06.2017	JWR	JCC	A	21.09.2017

UDFØRELSESTIDSPLAN

Opgave/Tegning	Uge	Dato
Opstart	14	03/04
Mobilisering og byggeplads		
Byggepladsplan	14	03/04 - 04/04
Hovedhus		
Facade 03 NV	14-15	05/04 - 12/04
Opsamling	15-16	13/04 - 16/04
Sidefløj		
Facade 05 NØ	16	17/04 - 19/04
Facade 04 SØ og 04 NV	16	20/04
Aktivitetcenter		
Facade 07 SØ	17	23/04
Facade 08 NØ	17	24/04
Facade 09 NV	17	25/04 - 26/04
Sidefløj		
Facade 06 SV	17-18	27/04 - 02/05
Hovedhus		
Facade 02 NØ og 02 SV	18-19	03/05 - 08/05
Opsamling	19	09/05
Facade 01 SØ	19-20	10/5 - 18/05
Malerarbejde		
Malerbehandling+afvaskning	18-19	01/05 - 08/05
Øvrige arbejder		
Fuge/reparationer	21	21/05 - 22/05
Indv. finisharbejder	21-22	23/05 - 31/05
Opsamling	22/23	01/06 - 05/06
Oprydning/afrig. byggeplads	23	06/06 - 07/06
Opsamling	23-24	08/06 - 14/06
Aflæveringsforretning		
Aflævering	24	15/06
Fejl og mangeludbedring	25	18/06 - 22/06
Slut		

Seneste oversigtsplaner samt opstalter kan hentes på:
<http://www.leanweb.dk/30027-aktivitetscenter-hamlet/>

Rev. A

Udførelsestidsplan på oversigt

JWR

07.02.2018

30027 Aktivitetscentret Hamlet

Emne	Oversigtsplan		Tegn. nr.	A-01-01	A
Fase	Udbudsprojekt	Bygherre	Helsingør Kommune Center for Ejendomme Sct. Anna Gade 5A 3000 Helsingør	Mål	1 : 500
Tegner	JWR	Arkitekt	LeanDesign ApS Ndr. Strandvej 119 3150 Hellebæk	Udsendt	07.06.2017
Kontrol	JCC			Revideret	07.02.2018
				Adresse	Kronborgvej 1C, 3000 Helsingør
				Matrikelnr.	23an
				Ejerlav	Marienlyst, Helsingør Jorder

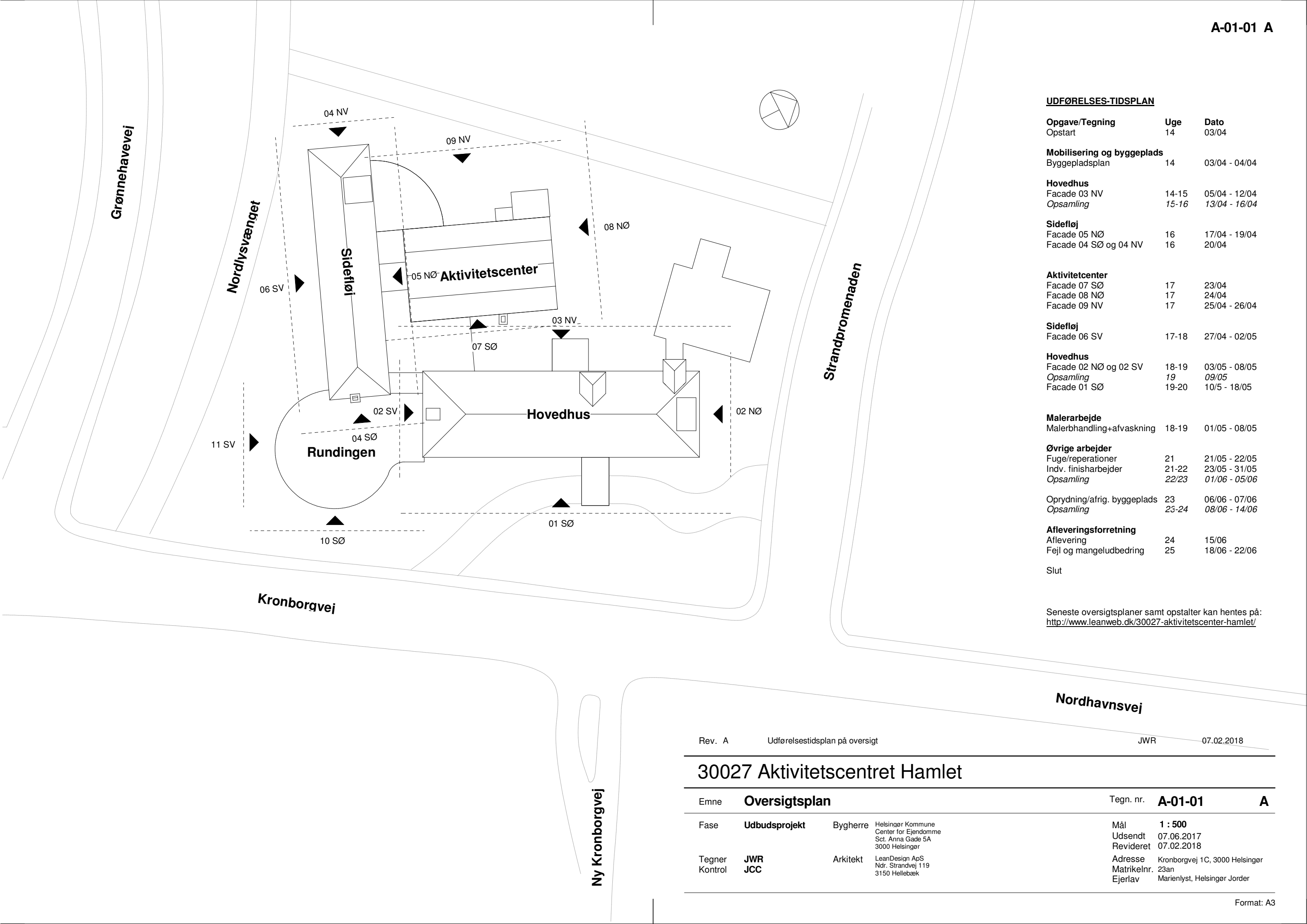

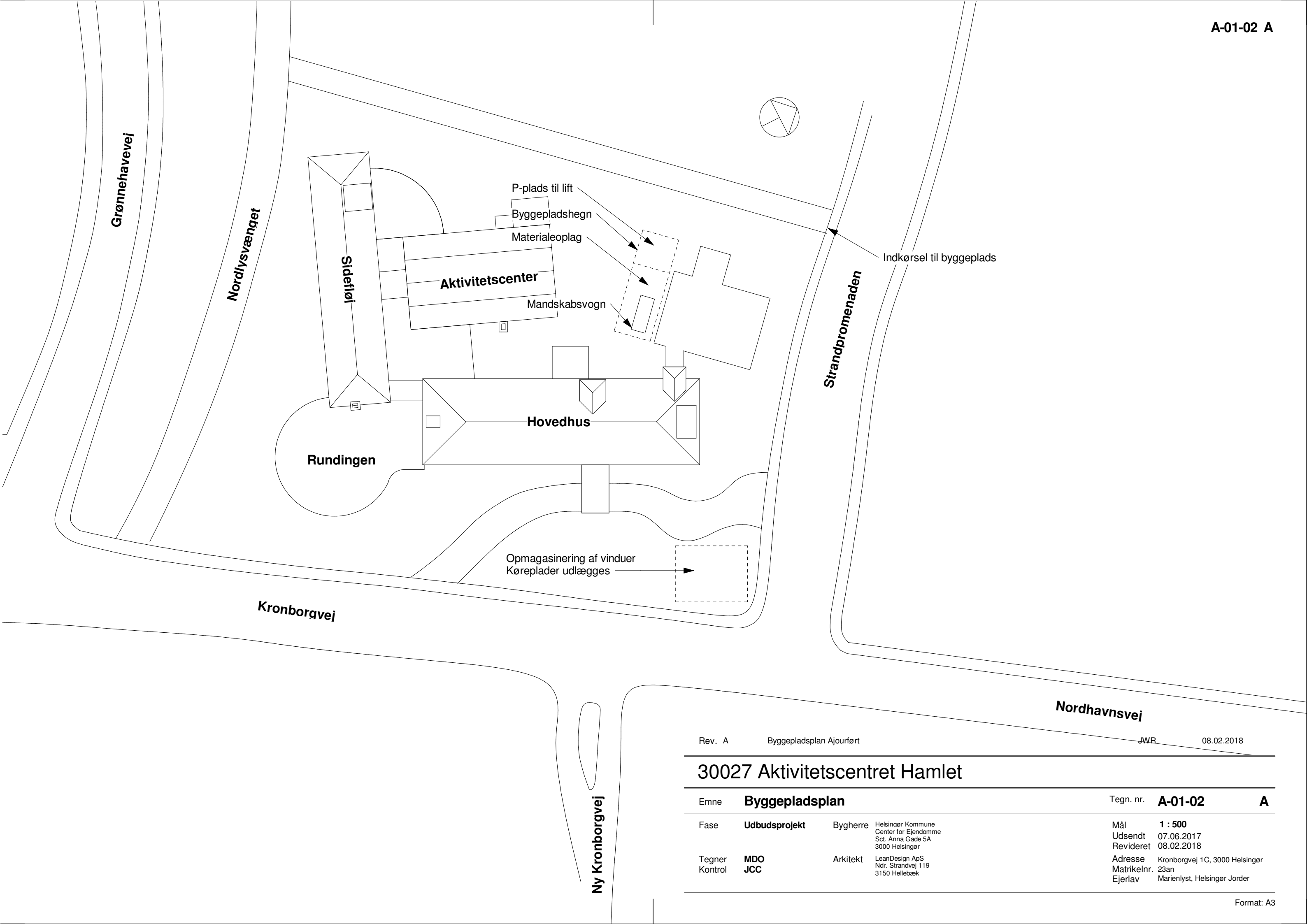

Rev. A Byggepladsplan Ajourført

JWR 08.02.2018

30027 Aktivitetscentret Hamlet

Emne	Byggepladsplan	Tegn. nr.	A-01-02	A
Fase	Udbudsprojekt	Bygherre	Helsingør Kommune Center for Ejendomme Sct. Anna Gade 5A 3000 Helsingør	Mål 1 : 500 Udsendt 07.06.2017 Revideret 08.02.2018
Tegner	MDO	Arkitekt	LeanDesign ApS Ndr. Strandvej 119 3150 Hellebæk	Adresse Kronborgvej 1C, 3000 Helsingør Matrikelnr. 23an Ejerlav Marienlyst, Helsingør Jorder
Kontrol	JCC			



Markiser genmonteres på mursten

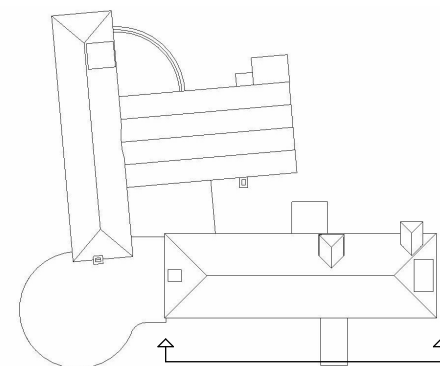

Rev.

30027 Aktivitetscentret Hamlet

Emne **Hovedhus - Facade SØ**

Tegn. nr. **A-02-01**

Fase **Udbudsprojekt** Bygherre Helsingør Kommune
Center for Ejendomme
Sct. Anna Gade 5A
3000 Helsingør

Mål **1 : 125**
Udsendt 07.06.2017
Revideret

Tegner **JWR** Arkitekt LeanDesign ApS
Kontrol **JCC** Ndr. Strandvej 119
3150 Hellebæk

Adresse Kronborgvej 1C, 3000 Helsingør
Matrikelnr. 23an
Ejerlav Marienlyst, Helsingør Jorder

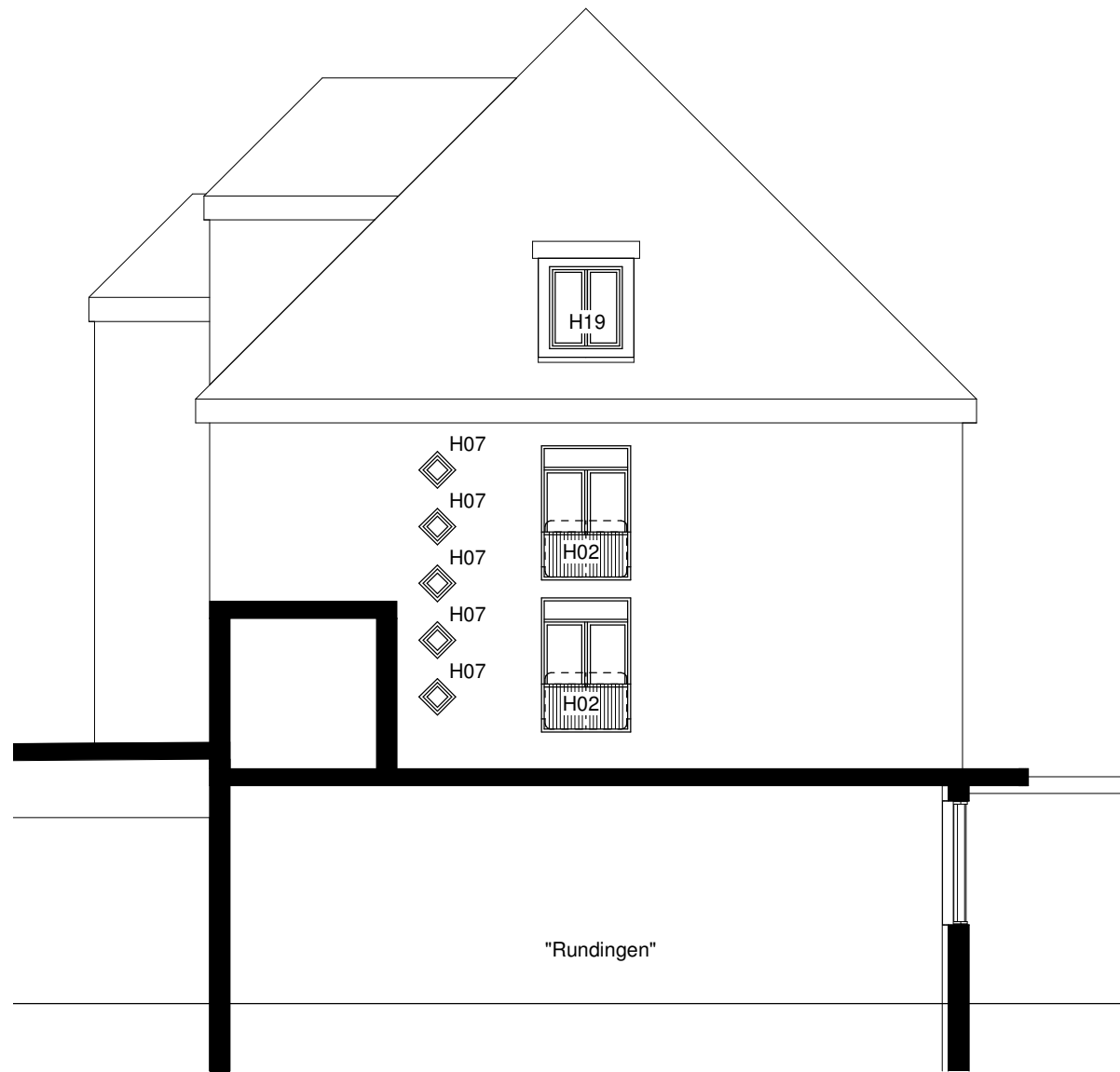

Hovedhus - Facade mod syd-vest
1 : 125

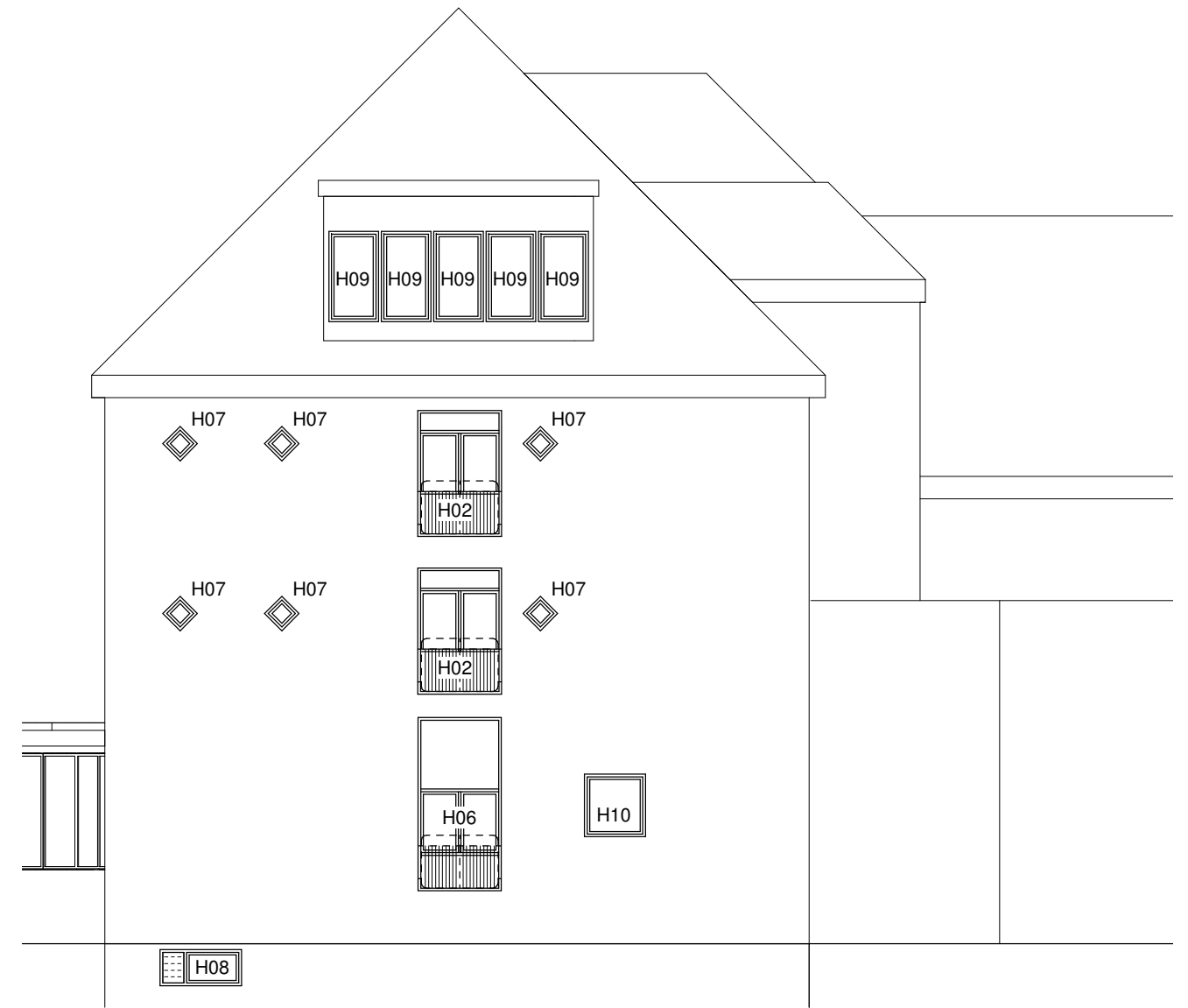

Hovedhus - Facade mod nord-øst
1 : 125

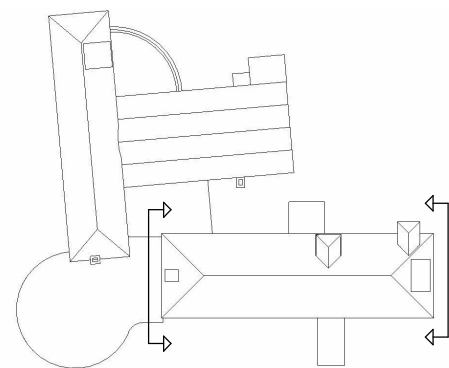

Rev. A Reviderede opstalter

KTO 21.09.2017

30027 Aktivitetscentret Hamlet

Emne	Hovedhus - Facade SV og NØ		Tegn. nr.	A-02-02	A
Fase	Udbudsprojekt	Bygherre	Helsingør Kommune Center for Ejendomme Sct. Anna Gade 5A 3000 Helsingør		
Tegner	JWR	Arkitekt	LeanDesign ApS Ndr. Strandvej 119 3150 Hellebæk		
Kontrol	JCC		Mål	1 : 125	
			Udsendt	07.06.2017	
			Revideret	21.09.2017	
			Adresse	Kronborgvej 1C, 3000 Helsingør	
			Matrikelnr.	23an	
			Ejerlav	Marienlyst, Helsingør Jorder	

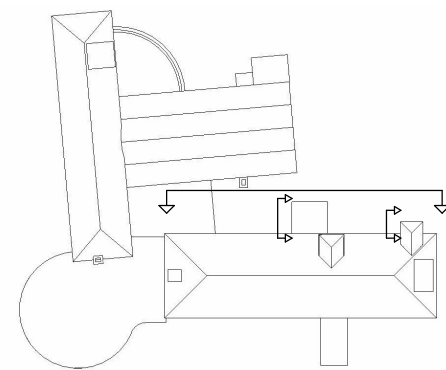
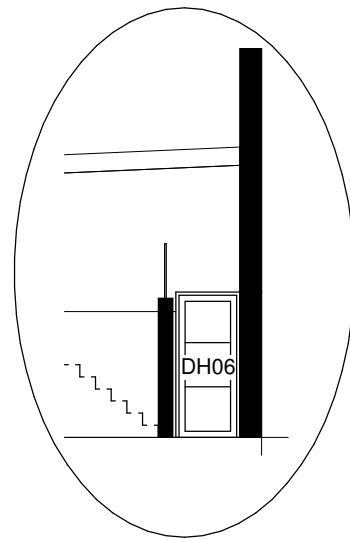
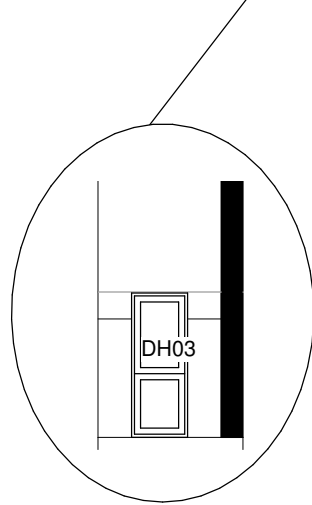

Rev. A

Reviderede opstalter

KTO

21.09.2017

30027 Aktivitetscentret Hamlet

Emne **Hovedhus - Facade NV**

Tegn. nr. **A-02-03 A**

Fase **Udbudsprojekt** Bygherre Helsingør Kommune
Center for Ejendomme
Sct. Anna Gade 5A
3000 Helsingør

Mål **1 : 125**
Udsendt 07.06.2017
Revideret 21.09.2017

Tegner **JWR** Arkitekt LeanDesign ApS
Kontrol **JCC** Ndr. Strandvej 119
3150 Hellebæk

Adresse Kronborgvej 1C, 3000 Helsingør
Matrikelnr. 23an
Ejerlav Marienlyst, Helsingør Jorder

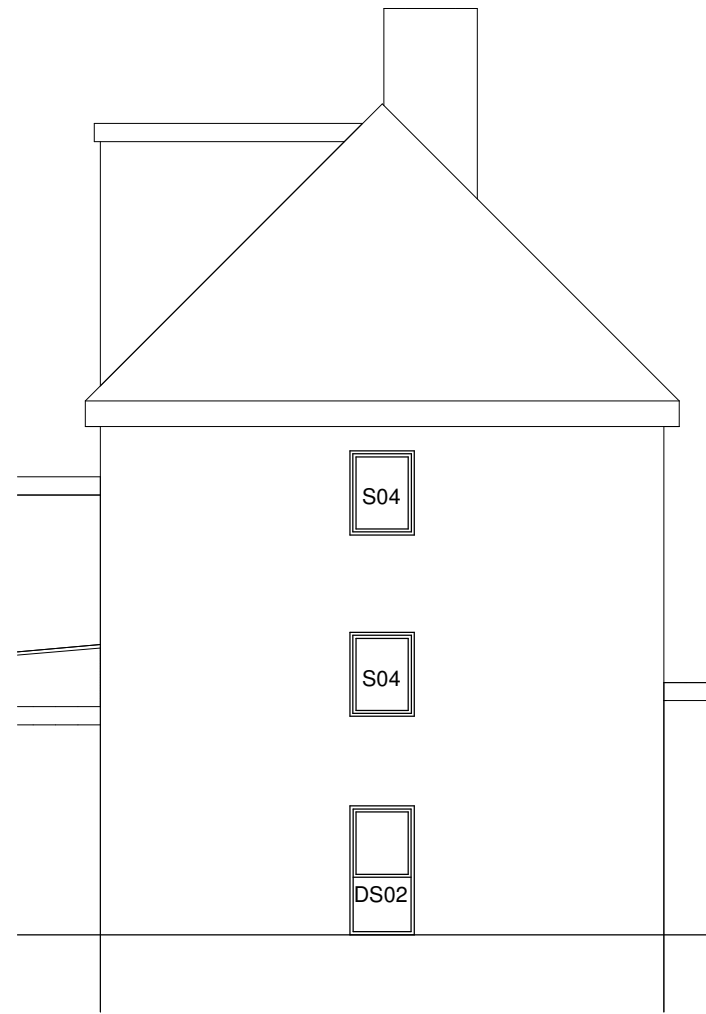

Sidefløj Nord-Vest



Sidefløj Syd-Øst

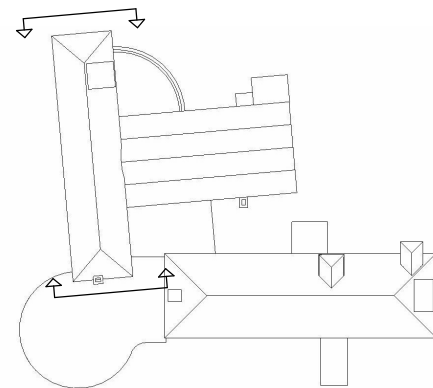

Rev.

30027 Aktivitetscentret Hamlet

Emne	Sidefløj - Facade NV og SØ		Tegn. nr.	A-02-04
Fase	Udbudsprojekt	Bygherre	Helsingør Kommune Center for Ejendomme Sct. Anna Gade 5A 3000 Helsingør	Mål 1 : 125 Udsendt 07.06.2017 Revideret
Tegner	JWR	Arkitekt	LeanDesign ApS Ndr. Strandvej 119 3150 Hellebæk	Adresse Kronborgvej 1C, 3000 Helsingør Matrikelnr. 23an Ejerlav Marienlyst, Helsingør Jorder
Kontrol	JCC			

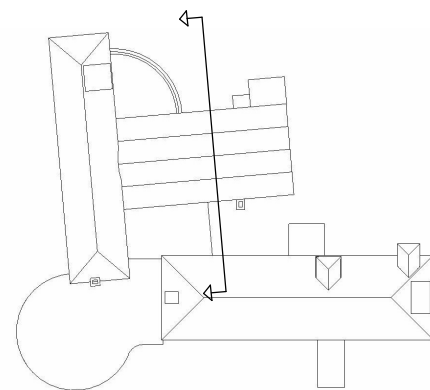
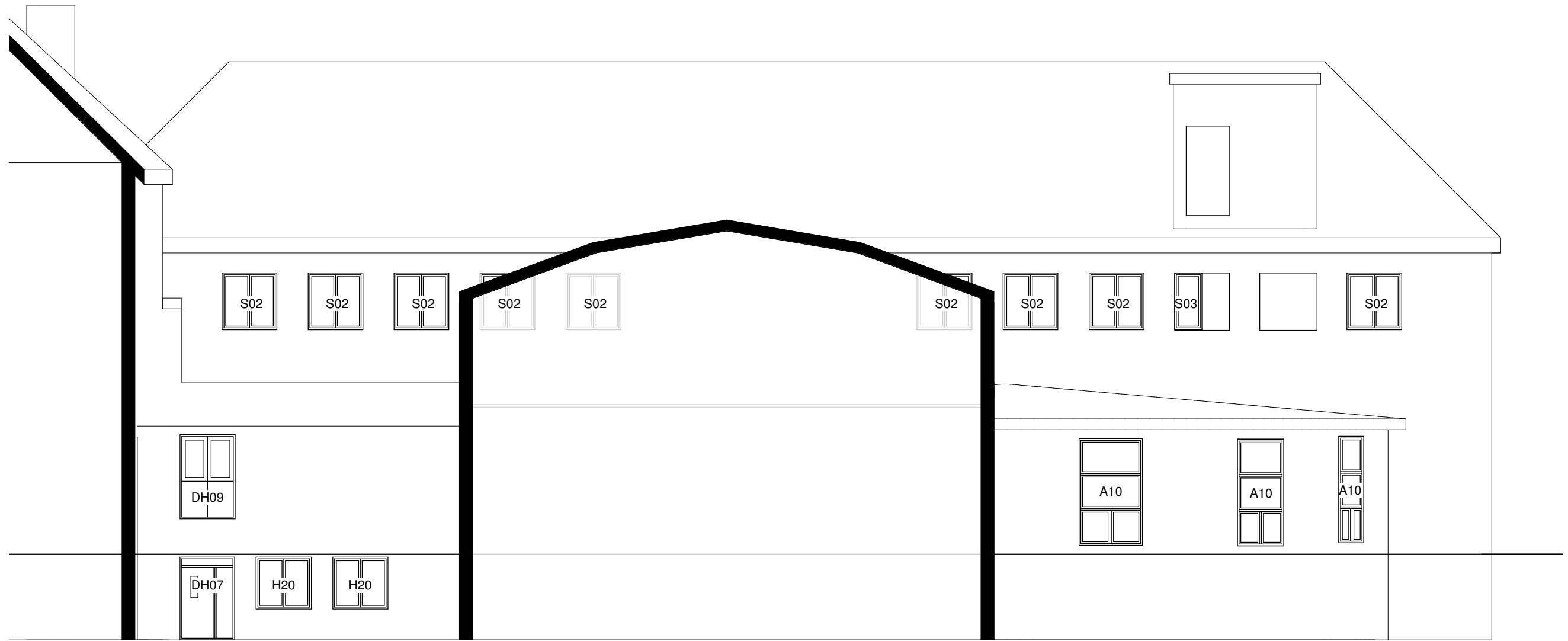

Rev. A

Reviderede opstalter

KTO

21.09.2017

30027 Aktivitetscentret Hamlet

Emne	Sidefløj - Facade NØ	Tegn. nr.	A-02-05	A
Fase	Udbudsprojekt	Bygherre	Helsingør Kommune Center for Ejendomme Sct. Anna Gade 5A 3000 Helsingør	Mål 1 : 125 Udsendt 07.06.2017 Revideret 21.09.2017
Tegner	JWR	Arkitekt	LeanDesign ApS Ndr. Strandvej 119 3150 Hellebæk	Adresse Kronborgvej 1C, 3000 Helsingør Matrikelnr. 23an Ejerlav Marienlyst, Helsingør Jorder
Kontrol	JCC			

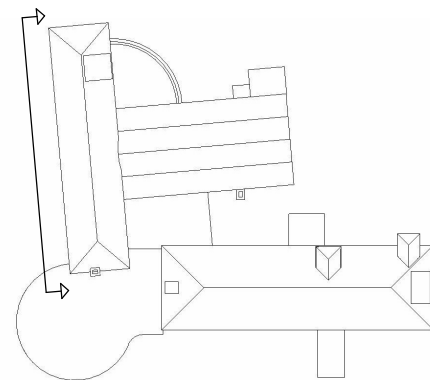

Rev. A Reviderede opstalter

KTO 21.09.2017

30027 Aktivitetscentret Hamlet

Emne **Sidefløj - Facade SV**

Tegn. nr. **A-02-06 A**

Fase **Udbudsprojekt** Bygherre Helsingør Kommune
Center for Ejendomme
Sct. Anna Gade 5A
3000 Helsingør

Mål **1 : 125**
Udsendt 07.06.2017
Revideret 21.09.2017

Tegner **JWR** Arkitekt LeanDesign ApS
Kontrol **JCC** Ndr. Strandvej 119
3150 Hellebæk

Adresse Kronborgvej 1C, 3000 Helsingør
Matrikelnr. 23an
Ejerlav Marienlyst, Helsingør Jorder

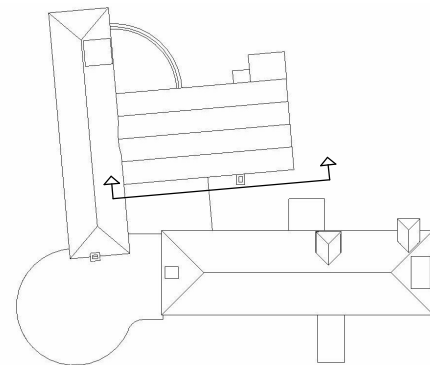
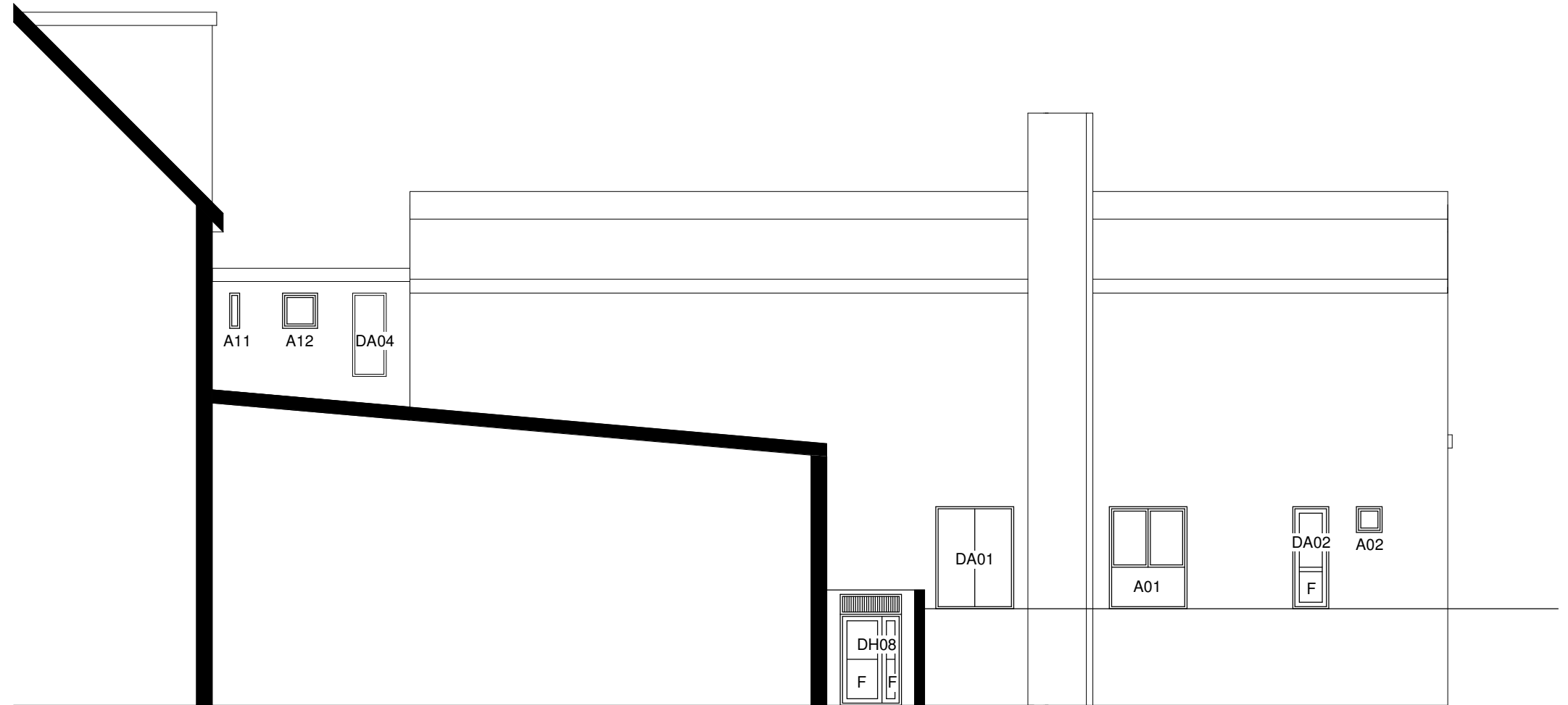

Rev.

30027 Aktivitetscentret Hamlet

Emne	Aktivitetscenter - Facade SØ		Tegn. nr.	A-02-07
Fase	Udbudsprojekt	Bygherre	Helsingør Kommune Center for Ejendomme Sct. Anna Gade 5A 3000 Helsingør	
Tegner	JWR	Arkitekt	LeanDesign ApS Ndr. Strandvej 119 3150 Hellebæk	
Kontrol	JCC		Mål	1 : 125
			Udsendt	07.06.2017
			Revideret	
			Adresse	Kronborgvej 1C, 3000 Helsingør
			Matrikelnr.	23an
			Ejerlav	Marienlyst, Helsingør Jorder

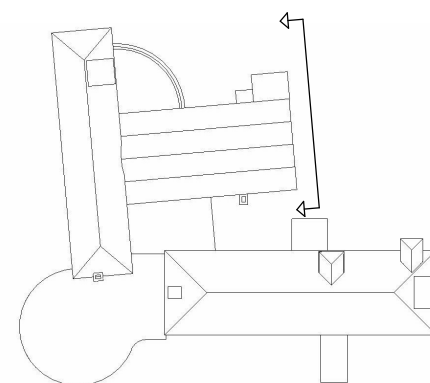
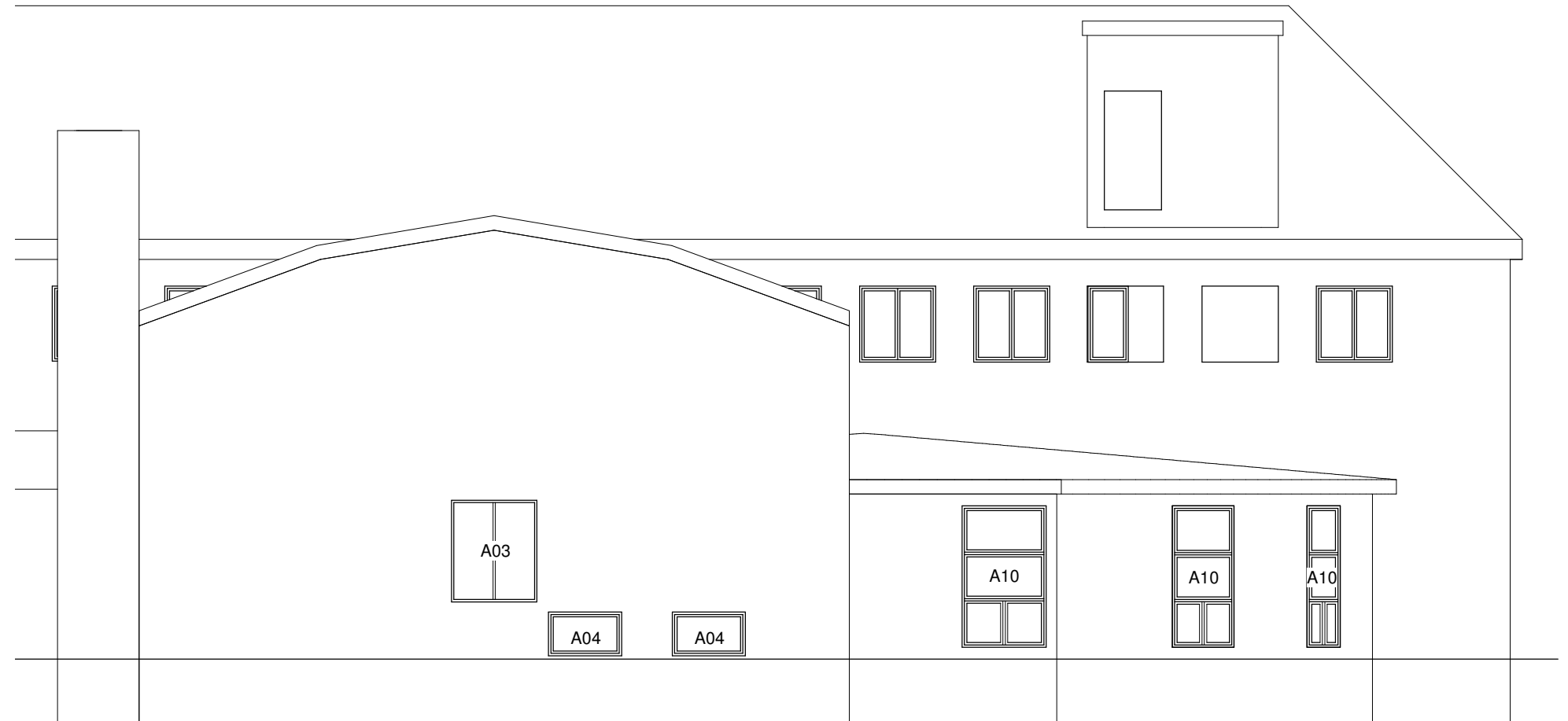

Rev. A Reviderede opstalter

KTO 21.09.2017

30027 Aktivitetscentret Hamlet

Emne	Aktivitetscenter - Facade NØ		Tegn. nr.	A-02-08	A
Fase	Udbudsprojekt	Bygherre	Helsingør Kommune Center for Ejendomme Sct. Anna Gade 5A 3000 Helsingør	Mål	1 : 125
Tegner	JWR	Arkitekt	LeanDesign ApS Ndr. Strandvej 119 3150 Hellebæk	Udsendt	07.06.2017
Kontrol	JCC			Revideret	21.09.2017
				Adresse	Kronborgvej 1C, 3000 Helsingør
				Matrikelnr.	23an
				Ejerlav	Marienlyst, Helsingør Jorder

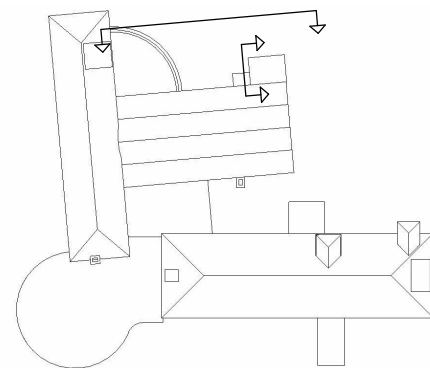
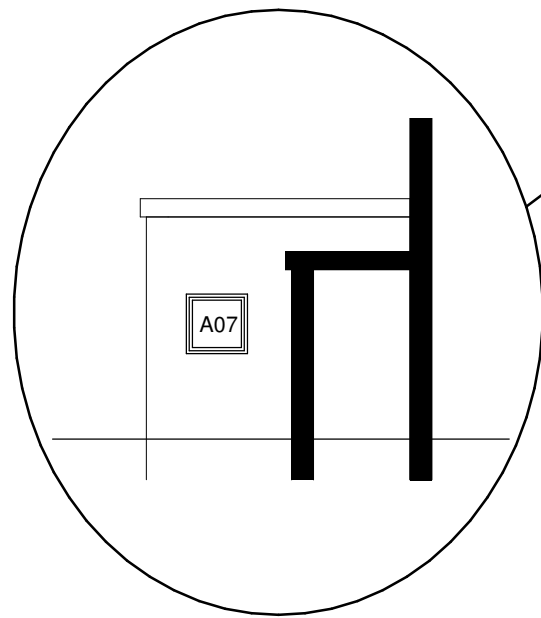

Rev. A Reviderede opstalter

KTO 21.09.2017

30027 Aktivitetscentret Hamlet

Emne **Aktivitetscenter - Facade NV**

Tegn. nr. **A-02-09 A**

Fase **Udbudsprojekt** Bygherre Helsingør Kommune
Center for Ejendomme
Sct. Anna Gade 5A
3000 Helsingør

Mål **1 : 125**
Udsendt 07.06.2017
Revideret 21.09.2017

Tegner **JWR** Arkitekt LeanDesign ApS
Kontrol **JCC** Ndr. Strandvej 119
3150 Hellebæk

Adresse Kronborgvej 1C, 3000 Helsingør
Matrikelnr. 23an
Ejerlav Marienlyst, Helsingør Jorder

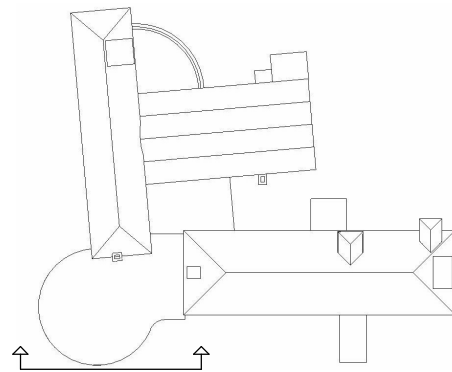

Rev.

30027 Aktivitetscentret Hamlet

Emne	Rundingen - Facade SØ	Tegn. nr.	A-02-10
Fase	Udbudsprojekt	Bygherre	Helsingør Kommune Center for Ejendomme Sct. Anna Gade 5A 3000 Helsingør
Tegner	JWR	Arkitekt	LeanDesign ApS Ndr. Strandvej 119 3150 Hellebæk
Kontrol	JCC	Mål	1 : 125
		Udsendt	07.06.2017
		Revideret	
		Adresse	Kronborgvej 1C, 3000 Helsingør
		Matrikelnr.	23an
		Ejerlav	Marienlyst, Helsingør Jorder

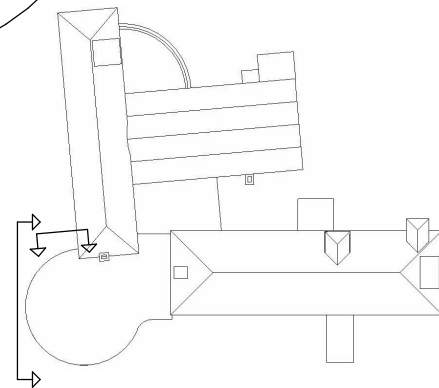
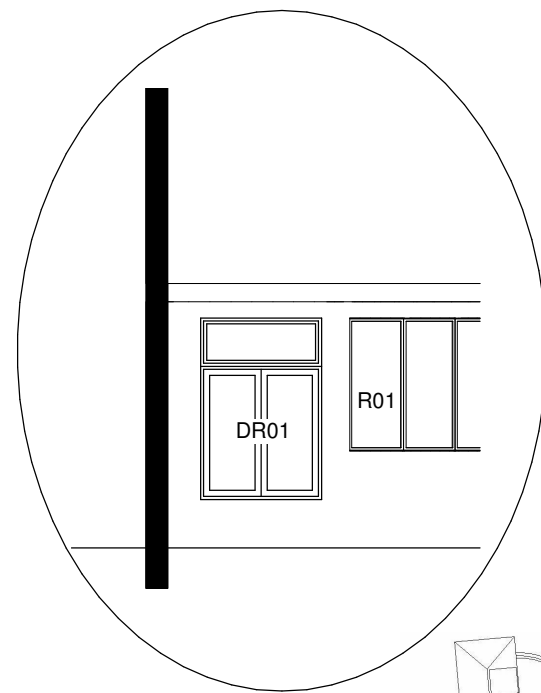

Rev.

30027 Aktivitetscentret Hamlet

Emne	Rundingen - Facade SV	Tegn. nr.	A-02-11
Fase	Udbudsprojekt	Bygherre	Helsingør Kommune Center for Ejendomme Sct. Anna Gade 5A 3000 Helsingør
Tegner	JWR	Arkitekt	LeanDesign ApS Ndr. Strandvej 119 3150 Hellebæk
Kontrol	JCC	Mål	1 : 125
		Udsendt	07.06.2017
		Revideret	
		Adresse	Kronborgvej 1C, 3000 Helsingør
		Matrikelnr.	23an
		Ejerlav	Marienlyst, Helsingør Jorder

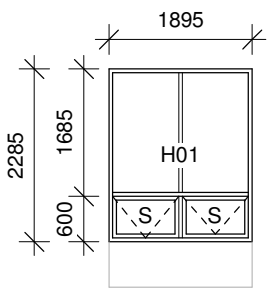

H01
Vinduesparti med to topstyrede rammer nederst og glas med fast ramme over.
Udføres som træ-/alu-parti

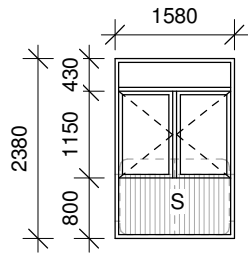

H02
Fast felt øverst, sidehængt med fast midterpost i midterste felt, nederst glas med fast ramme.
Udføres som træ-/alu-parti

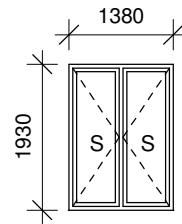

H03
Sidehængt vindue
Udføres som træ-/alu-parti

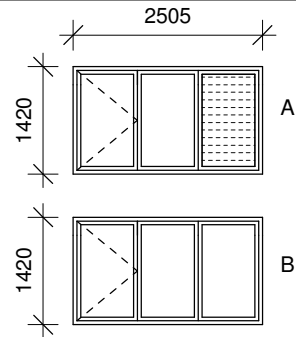

H04
Vinduesparti med sidehængt felt. "A" udføres med fyldning til gennemføring af ventilation.
Udføres som træ-/alu-parti

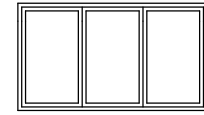

H05
Nyere partier
Udskiftes ikke

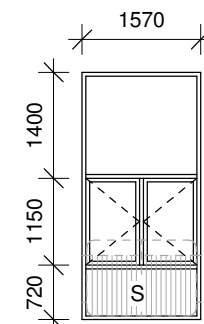

H06
Sidehængt vindue med fast midterpost i midterste felt, øverst og nederst glas med fast ramme. Nederst sikkerhedsglas, satin.
Udføres som træ-/alu-parti



H07
Topstyret vindue
Udføres som træ-/alu-parti

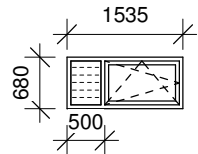

H08
Dreje/kipvindue vindue
Udføres med fyldning til vent. rist
Udføres som træ-/alu-parti

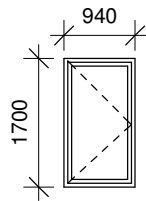

H09
Sidehængt vindue
3 venstre- og 2 højrehængslet
Udføres som træ-/alu-parti

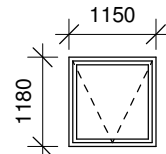

H10
Topstyret vindue
Udføres som træ-/alu-parti

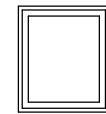

H11
Nyere parti 10/01 2014
Udskiftes ikke

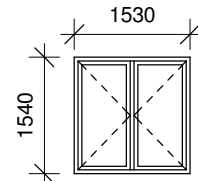

H12
Sidehængt vindue
1 element udføres med Windows master automatik
Udføres som træ-/alu-parti

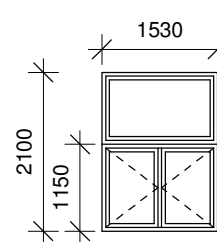

H13
Vinduesparti med sidehængt felt i bunden og glas med fast ramme i toppen. Et sidehængt felt udføres med fluenet.
Udføres som træ-/alu-parti

Generel note:
Alle elementer skal være DVV-godkendte.

Generelt:
Vinduer og døre udføres som træ-alu partier med 3-lag glas. Vinduer og døre skal være energimærk A, og dermed overholde de forventede energikrav i BR2020.

Glas:
Glas i vinduer i døre markeret med S, skal udføres som lamineret sikkerhedsglas

Karme:
Vinduer og døre udføres med en karmbredde på min. 122 mm.

Farve:
Vinduer og døre udføres udvendig og indvendigt med farve RAL 9010

Tilbehør:

Vinduer:
Vinduer udføres med paskvilgreb med ventilationsstilling og friktionsbremse, rullekovler og sikkerhedsslutblik. Vinduer udføres med klikventil for friskluft med skjult luftindtag. Kun ved faste karme må der monteres udvendige ventilriste. Topvendte vinduer udføres med paskvil, ventilationsstilling, friktionsbremse, pudsebeslag og børnesikring, åbning max. 50 mm.

Døre:
Døre udføres med 3-punktslukke og sikringsbeslag. Døre forsynes med rullekovler i top og bund med ekstra hagekovler i midten ved låsekasse. Døre forsynes med standard greb med vrider på indvendig side og låsesystem som eksisterende døre. Alle døre udføres med komposit bundstykker for niveaufri adgang maks. højde 25 mm. Hvis døre udføres med sparkeplade, skal dette være indehold påde ud- og indvendigt. Der udføres dørpumper på de nye døre, hvor eksisterende døre har dørpumper.

NB:
Alle mål er vejledende og angivet som udvendige karm mål. Alle elementer kontrolmåles af inden ordning

B Revideret tekst på type H02 og H06
Rev. A Reviderede opstalter

JWR 22.09.2017
KTO 21.09.2017

30027 Aktivitetscentret Hamlet

Emne	Vindues- og dørversigt hovedhus		Tegn. nr.	A-04-01	B
Fase	Udbudsprojekt	Bygherre	Helsingør Kommune Center for Ejendomme Sct. Anna Gade 5A 3000 Helsingør	Mål	As indicated
Tegner	JWR	Arkitekt	LeanDesign ApS Ndr. Strandvej 119 3150 Hellebæk	Udsendt	07.06.2017
Kontrol	JCC			Revideret	22.09.2017
				Adresse	Kronborgvej 1C, 3000 Helsingør
				Matrikelnr.	23an
				Ejerlav	Marienlyst, Helsingør Jorder

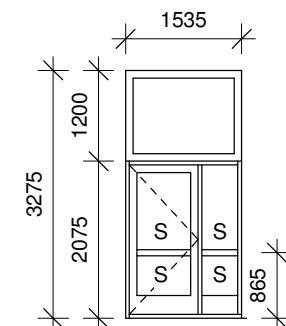

H14
Topstyret vindue
Udføres som træ-/alu-parti

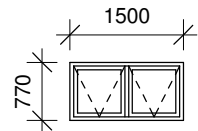

H15
Vinduesparti med to topstyrede felter
Glas som cotswold glas
Udføres som træ-/alu-parti

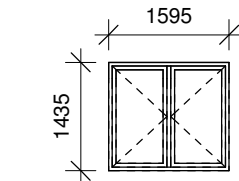

H16
Sidehængt vinduesparti
Udføres som træ-/alu-parti

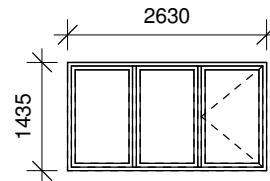

H17
Vinduesparti opdelt i tre felter ét felt udføres sidehængt med fluenet
Udføres som træ-/alu-parti

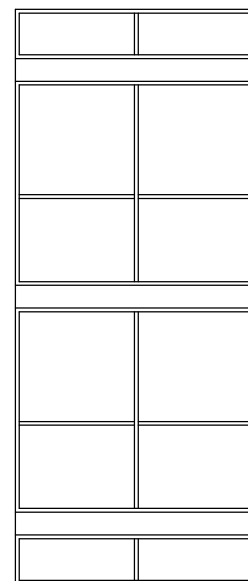

H18
Nyere parti 7/4 2014
Udskiftes ikke

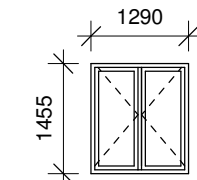

H19
Vinduesparti i kvist
Sidehængt
Udføres som træ-/alu-parti

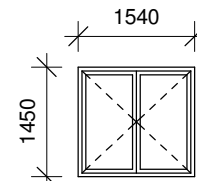

H20
Sidehængt vindue
Udføres som træ-/alu-parti

DH02
Udadgående dør med glas og sideparti samt glasparti med fast ramme over
Udføres som træ-/alu-parti

DH03
Udadgående facadehalvdør
Fyldning nederst, glas øverst
Udføres som træ-/alu-parti

DH04
Indadgående dobbeltdør
Med fyldning i bunden og glas i toppen. inkl. høj sparkeplade
Fast felt med fyldning øverst
Udføres som træ-/alu-parti

DH05
Udadgående dør
Fyldning med glas øverst. inkl. sparkeplade
Udføres som træ-/alu-parti
*Vent. rist monteres på stedet

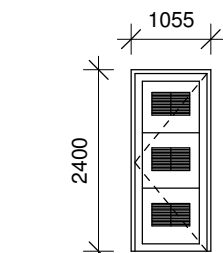

DH06
Indadgående facadeør
Fyldninger med vent. riste. Inkl. sparkeplade
Udføres som træ-/alu-parti
*Vent. riste monteres på stedet

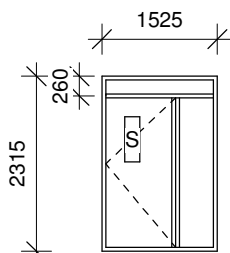

DH07
Udadgående pladedør med sideparti samt topparti med fyldning
Mindre glasfelt i dør. Inkl. sparkeplade
Udføres som træ-/alu-parti

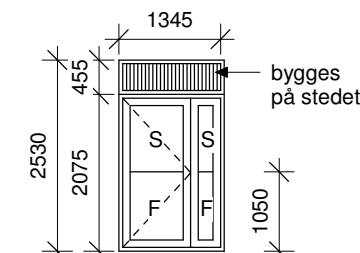

DH08
Udadgående facadeør
Fyldning nederst, glas øverst
Parti med vent. rist øverst. Inkl. sparkeplade
Udføres som træ-/alu-parti

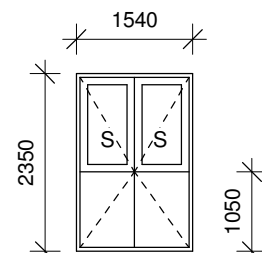

DH09
Udadgående dobbelt pladedør med glas øverst. Inkl. høj sparkeplade
Udføres som træ-/alu-parti

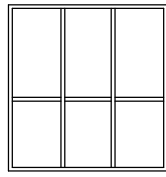

S01
Nyere parti 18/12 2015
Udskiftes ikke

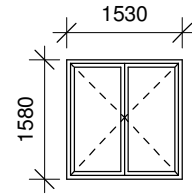

S02
Sidehængt vindue
Udføres som træ-/alu-parti

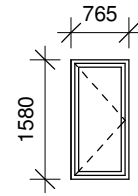

S03
Sidehængt vindue
Udføres som træ-/alu-parti

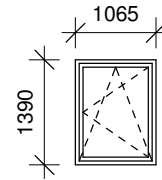

S04
Dreje/kip vindue
Udføres som træ-/alu-parti

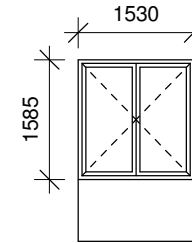

S05
Sidehængt vindue
med nyere brystningsplade.
Udføres som træ-/alu-parti

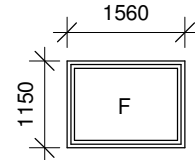

S06
Fast vindue
Udføres som træ-/alu-parti

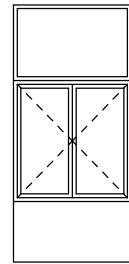

S07
Nyere vinduesparti
Udskiftes ikke

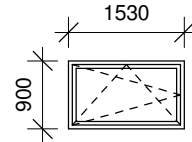

S08
Dreje-kipvindue
Udføres som træ-/alu-parti

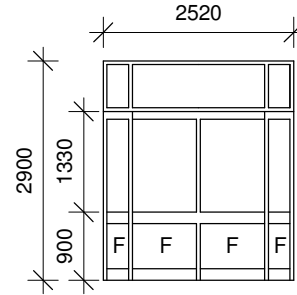

S09
Større vinduesparti med fyldning/brystning i bunden.
Øvrige felter udføres med fast glas.
Udføres som træ-/alu-parti

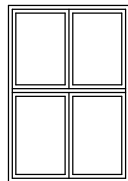

DS01
Nyere parti 12/11 2015
Udskiftes ikke

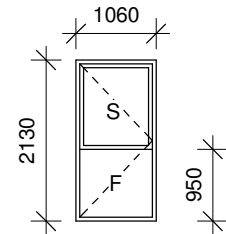

DS02
Udadgående facadedør med
glas i øverste felt.
Inkl. sparkeplade
Udføres som træ-/alu-parti

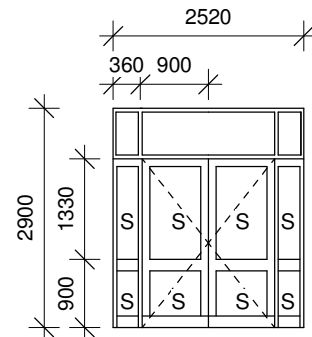

DS03
Udadgående dobbelt pladedør
Inkl. sparkeplade i hele partiets
bredde
Døren skal leveres med
automatisk døråbning.
Udføres som træ-/alu-parti

Generel note:

Alle elementer skal være DVV-godkendte.

Generelt:

Vinduer og døre udføres som træ-alu partier med 3-lag glas.
Vinduer og døre skal være energimærk A, og dermed overholde de forventede energikrav i BR2020.

Glas:

Glas i vinduer i døre markeret med S, skal udføres som lamineret sikkerhedsglas

Karme:

Vinduer og døre udføres med en karmbredde på min. 122 mm.

Farve:

Vinduer og døre udføres udvendig og indvendigt med farve RAL 9010

Tilbehør:

Vinduer:

Vinduer udføres med paskvilgreb med ventilationsstilling og friktionsbremse, rullekovler og sikkerhedsslutblik.
Vinduer udføres med klikventil for friskluft med skjult luftindtag.
Kun ved faste karme må der monteres udvendige ventilriste.
Topvende vinduer udføres med paskvil, ventilationsstilling, friktionsbremse, pudsebeslag og børnesikring, åbning max. 50 mm.

Døre:

Døre udføres med 3-punktslukke og sikringsbeslag. Døre forsynes med rullekovler i top og bund med ekstra hagekovler i midten ved låsekasse.
Døre forsynes med standard greb med vrider på indvendig side og låsesystem som eksisterende døre.
Alle døre udføres med komposit bundstykker for niveaufri adgang maks. højde 25 mm.
Hvis døre udføres med sparkeplade, skal dette være indehold påde ud- og indvendigt.
Der udføres dørpumper på de nye døre, hvor eksisterende døre har dørpumper.

NB:

Alle mål er vejledende og angivet som udvendige karm mål.

Alle elementer kontrolmåles af inden ordning

Rev. A

Reviderede opstalter

KTO

21.09.2017

30027 Aktivitetscentret Hamlet

Emne	Vindues- og døroversigt sidefløj		Tegn. nr.	A-04-02	A
Fase	Udbudsprojekt	Bygherre	Helsingør Kommune Center for Ejendomme Sct. Anna Gade 5A 3000 Helsingør	Mål	As indicated
Tegner	JWR	Arkitekt	LeanDesign ApS Ndr. Strandvej 119 3150 Hellebæk	Udsendt	07.06.2017
Kontrol	JCC			Revideret	21.09.2017
				Adresse	Kronborgvej 1C, 3000 Helsingør
				Matrikelnr.	23an
				Ejerlav	Marienlyst, Helsingør Jorder

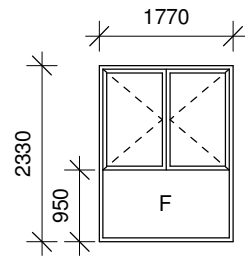

A01 Sidehængt vinduesparti med fyldning/brystning. Udføres som træ-/alu-parti

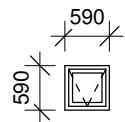

A02 Topstyret vindue Udføres som træ-/alu-parti

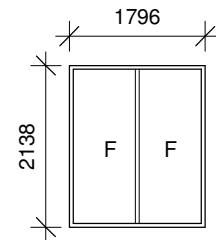

A03 Fast vindue Udføres som træ-/alu-parti

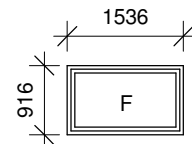

A04 Fast vindue Glas satin Udføres som træ-/alu-parti

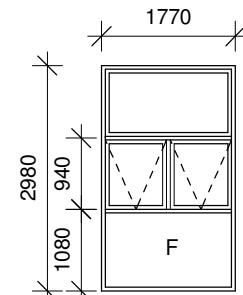

A05 Vinduesparti med fyldning/brystning i bunden. Topvende vindue i midten og vindue med fast karm øverst. Udføres som træ-/alu-parti

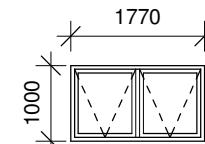

A06 Topvende vindue Udføres som træ-/alu-parti

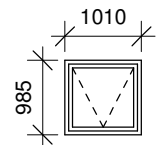

A07 Topvende vindue Udføres som træ-/alu-parti

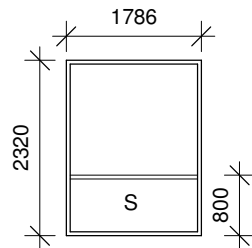

A08 Fast vindue Udføres som træ-/alu-parti

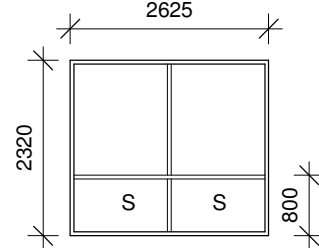

A09 Fast vindue Udføres som træ-/alu-parti

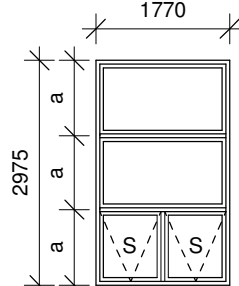

A10 Vinduesparti med fast glasfelt i top og bund, og topvende parti i midten Udføres som træ-/alu-parti

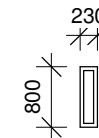

A11 Vindue udgår

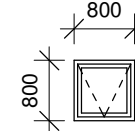

A12 Topvende vindue Udføres som træ-/alu-parti

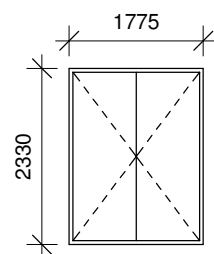

DA01 Udadgående dobbelt pladedør Inkl. sparkeplade Udføres som træ-/alu-parti

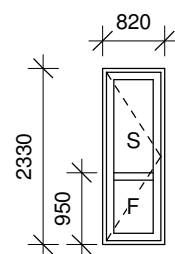

DA02 Udadgående facadedør Fyldning nederst, glas øverst Glas som cotswold glas Inkl. sparkeplade Udføres som træ-/alu-parti

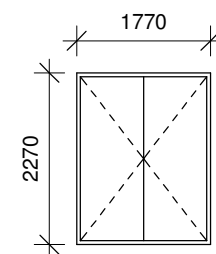

DA03 Udadgående dobbelt pladedør Inkl. sparkeplade Udføres som træ-/alu-parti

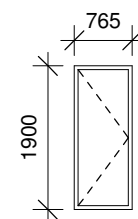

DA04 Udadgående pladedør Udføres som træ-/alu-parti

Generel note:
Alle elementer skal være DVV-godkendte.

Generelt:
Vinduer og døre udføres som træ-alu partier med 3-lag glas. Vinduer og døre skal være energimærk A, og dermed overholde de forventede energikrav i BR2020.

Glas:
Glas i vinduer i døre markeret med S, skal udføres som lamineret sikkerhedsglas

Karme:
Vinduer og døre udføres med en karmbredde på min. 122 mm.

Farve:
Vinduer og døre udføres udvendig og indvendigt med farve RAL 9010

Tilbehør:
Vinduer:
Vinduer udføres med paskvilgreb med ventilationsstilling og friktionsbremse, rullekovler og sikkerhedsslutblik. Vinduer udføres med klikventil for friskluft med skjult luftindtag. Kun ved faste karme må der monteres udvendige ventilriste. Topvende vinduer udføres med paskvil, ventilationsstilling, friktionsbremse, pudsebeslag og børnesikring, åbning max. 50 mm.

Døre:
Døre udføres med 3-punktslukke og sikringsbeslag. Døre forsynes med rullekovler i top og bund med ekstra hagekovler i midten ved låsekasse. Døre forsynes med standard greb med vrider på indvendig side og låsesystem som eksisterende døre. Alle døre udføres med komposit bundstykker for niveaufri adgang maks. højde 25 mm. Hvis døre udføres med sparkeplade, skal dette være indehold påde- og indvendigt. Der udføres dørpumper på de nye døre, hvor eksisterende døre har dørpumper.

NB:
Alle mål er vejledende og angivet som udvendige karm mål.

Alle elementer kontrolmåles af inden ordring

Rev. A Reviderede opstalter

KTO 21.09.2017

30027 Aktivitetscentret Hamlet

Emne	Vindues- og dørversigt aktivitetscenter		Tegn. nr.	A-04-03	A
Fase	Udbudsprojekt	Bygherre	Helsingør Kommune Center for Ejendomme Sct. Anna Gade 5A 3000 Helsingør	Mål	As indicated
Tegner	JWR	Arkitekt	LeanDesign ApS Ndr. Strandvej 119 3150 Hellebæk	Udsendt	07.06.2017
Kontrol	JCC			Revideret	21.09.2017
				Adresse	Kronborgvej 1C, 3000 Helsingør
				Matrikelnr.	23an
				Ejerlav	Marienlyst, Helsingør Jorder

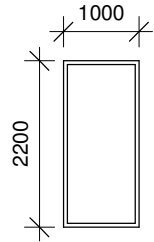

R01
Fast vindue
Skal malerbehandles, Farve udv.
Chokoladebrun RAL 8017
Indv. RAL 9010
Udskiftes ikke

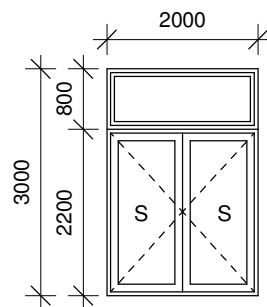

DR01
Udadgående facadedør
Med glasparti med fast ramme øverst
Udføres som træ parti
Farve udv. Chokoladebrun RAL 8017
Indv. RAL 9010
(gælder her frem for generel note)

Generel note:

Alle elementer skal være DVV-godkendte.

Generelt:

Vinduer og døre udføres som træ-alu partier med 3-lag glas.
Vinduer og døre skal være energimærk A, og dermed overholde de forventede energikrav i BR2020.

Glas:

Glas i vinduer i døre markeret med S, skal udføres som lamineret sikkerhedsglas

Karme:

Vinduer og døre udføres med en karmbredde på min. 122 mm.

Farve:

Vinduer og døre udføres udvendig og indvendigt med farve RAL 9010

Tilbehør:**Vinduer:**

Vinduer udføres med paskvilgreb med ventilationsstilling og friktionsbremse, rullekovler og sikkerhedsslutblik.
Vinduer udføres med klikventil for friskluft med skjult luftindtag.
Kun ved faste karme må der monteres udvendige ventilriste.
Topvende vinduer udføres med paskvil, ventilationsstilling, friktionsbremse, pudsebeslag og børnesikring, åbning max. 50 mm.

Døre:

Døre udføres med 3-punktslukke og sikringsbeslag. Døre forsynes med rullekovler i top og bund med ekstra hagekovler i midten ved låsekasse.
Døre forsynes med standard greb med vrider på indvendig side og låsesystem som eksisterende døre.
Alle døre udføres med komposit bundstykker for niveaufri adgang maks. højde 25 mm.
Hvis døre udføres med sparkeplade, skal dette være indehold påde ud- og indvendigt.
Der udføres dørpumper på de nye døre, hvor eksisterende døre har dørpumper.

NB:
Alle mål er vejledende og angivet som udvendige karm mål.

Alle elementer kontrolmåles af inden ordning

Rev. A Reviderede opstalter KTO 21.09.2017

30027 Aktivitetscentret Hamlet

Emne	Vindues- og døroversigt rundingen		Tegn. nr.	A-04-04	A
Fase	Udbudsprojekt	Bygherre	Helsingør Kommune Center for Ejendomme Sct. Anna Gade 5A 3000 Helsingør	Mål	As indicated
				Udsendt	07.06.2017
				Revideret	21.09.2017
Tegner	JWR	Arkitekt	LeanDesign ApS Ndr. Strandvej 119 3150 Hellebæk	Adresse	Kronborgvej 1C, 3000 Helsingør
Kontrol	JCC			Matrikelnr.	23an
				Ejerlav	Marienlyst, Helsingør Jorder