

Rumtegning 10-108  
1 : 100

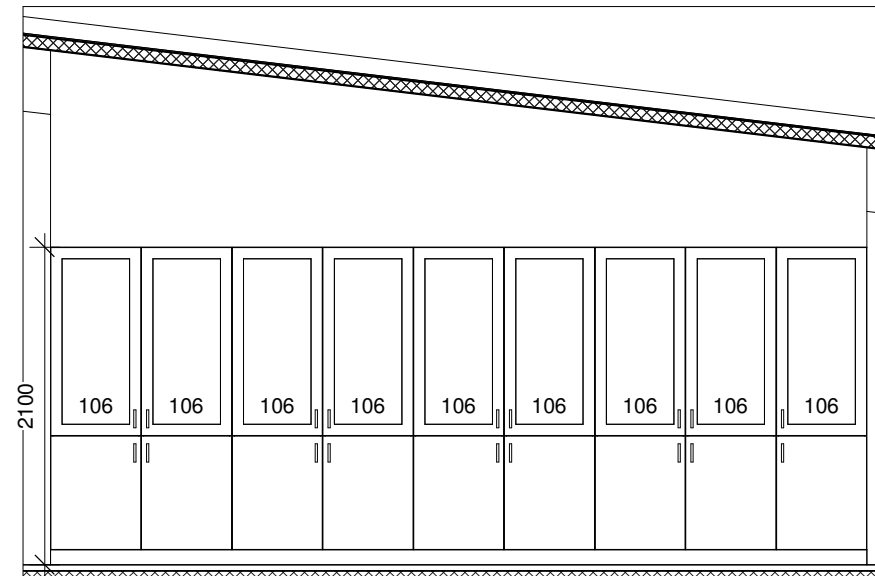

10-108 B  
1 : 50

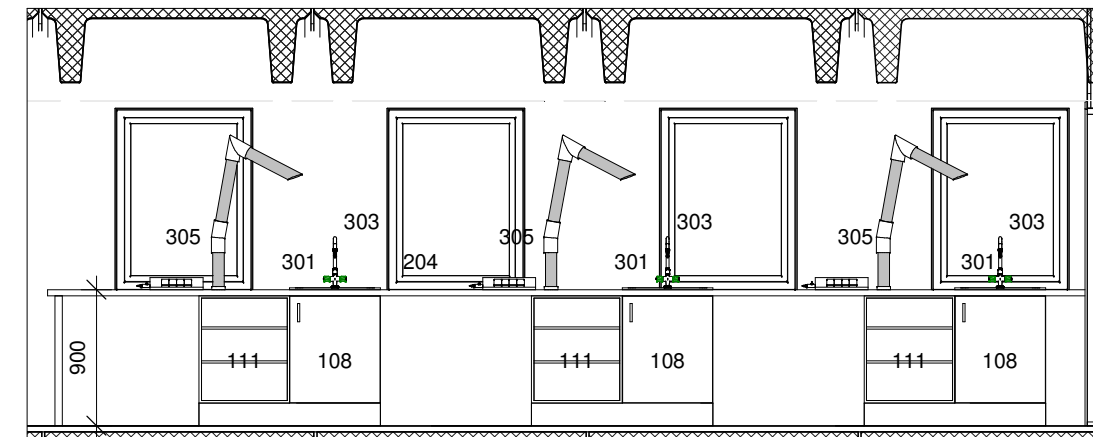

10-108 C  
1 : 50

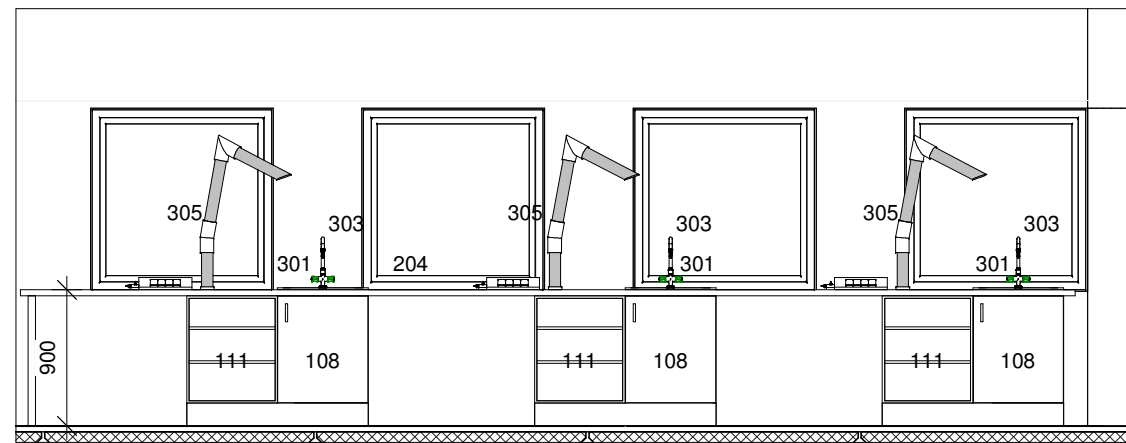

10-108 A  
1 : 50

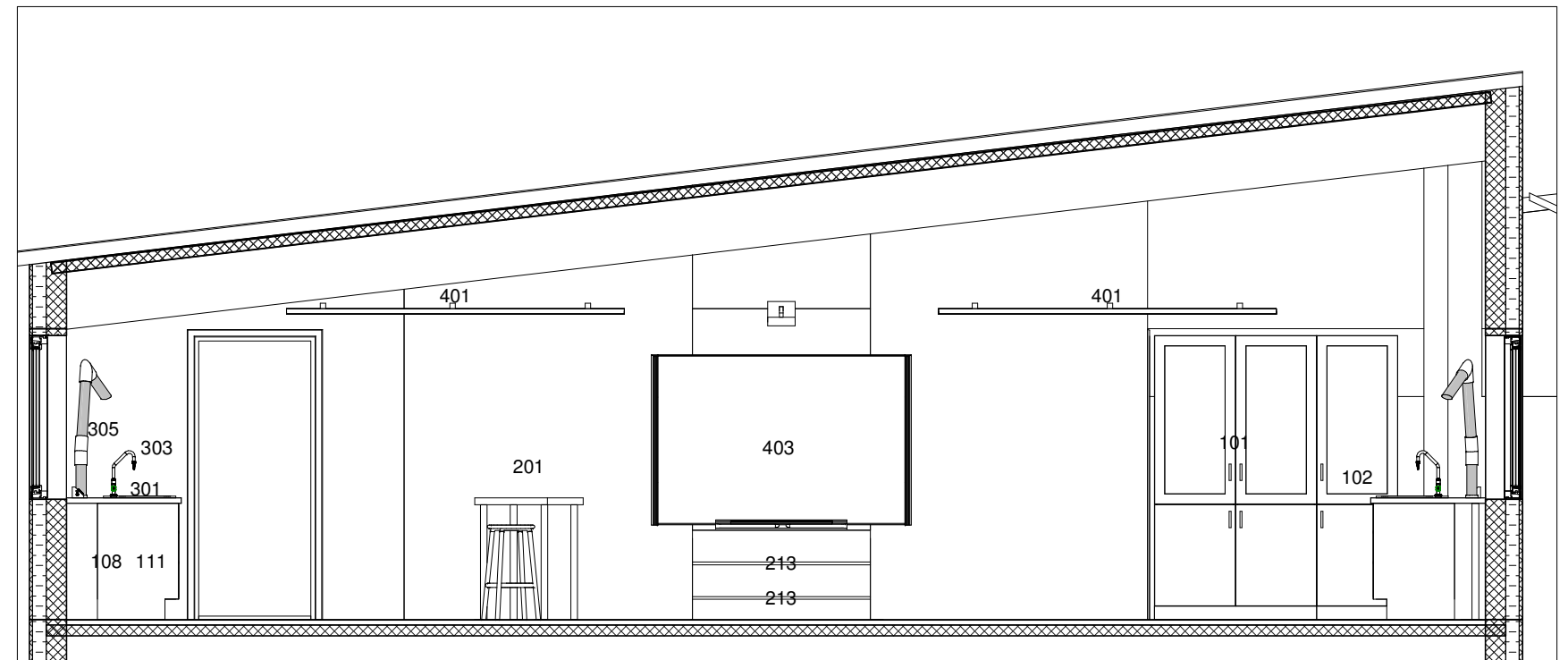

10-108 D  
1 : 50

Rev.

### 30019 - Nordvestskolen - Sciencelokaler

Emne **Rumtegning 10-108**

Tegn. nr. **A-10-04-12**

Fase **Udbudsprojekt** Bygherre Helsingør Kommune  
Center for Økonomi og Ejendomme  
Sct. Anna Gade 5 A  
3000 Helsingør

Mål **As indicated**  
Udsendt 08.05.2017  
Revideret

Tegner **MDO** Arkitekt LeanDesign Aps  
Kontrol **JWR** Sophie Brahes Gade 1A  
3000 Helsingør

Ingeniør LeanDesign Aps  
Sophie Brahes Gade 1A  
3000 Helsingør

Adresse Blichersvej 121, 3000 Helsingør  
Matrikelnr. 81gy  
Ejerlav Helsingør Overdrev