



Signaturforklaring:

-  **Indvendig væg**
100/200 mm betonelement
-  **Indvendig porebeton**
100 mm porebeton



Opstalt A
1 : 50

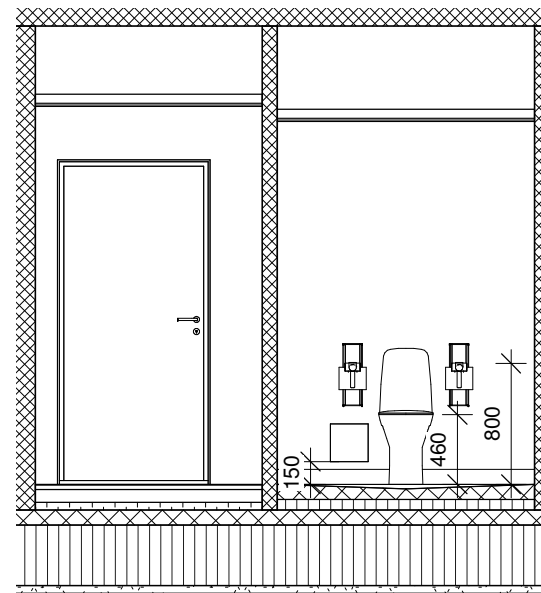
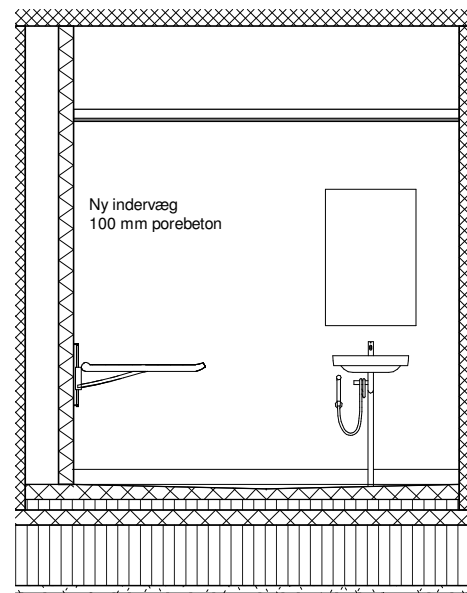

Opstalt B
1 : 50

Ny gulvopbygning
Vinylgulv som eksisterende
Pudslag med fald mod gulvfald
50 mm trykfast isolering
100 mm beton
Trykfast isolering
Afrenningslag

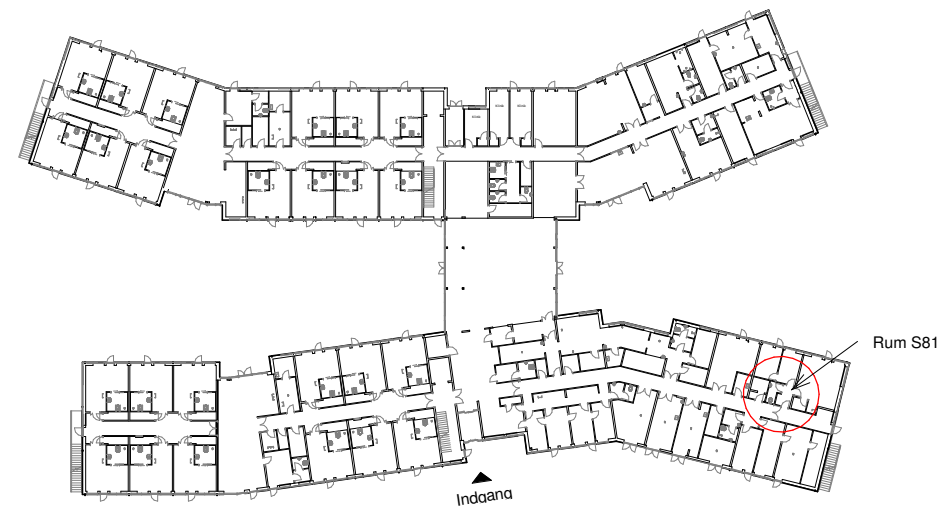

Rev.

30026 - Falkenberg - Ombygning af rum S81 - toilet

Emne	Stue - Fremtidige forhold		Tegn. nr.	3.12			
Fase	Udbudsprojekt	Bygherre	Helsingør Kommune Center for Økonomi og Ejendomme Sct. Anna Gade 5A 3000 Helsingør	Ingeniør	LeanDesign ApS Sophie Brahes Gade 1A 3000 Helsingør	Mål	As indicated
Tegner	Author	Arkitekt	LeanDesign ApS Sophie Brahes Gade 1A 3000 Helsingør			Udsendt	22.03.2017
Kontrol	Checker					Revideret	
						Adresse	Falkenbergvej 30 A, 3140 Ålsgårde
						Matrikelnr.	2bk
						Ejerlav	Apperup by, Hellebæk