

NORDRE STRANDVEJ

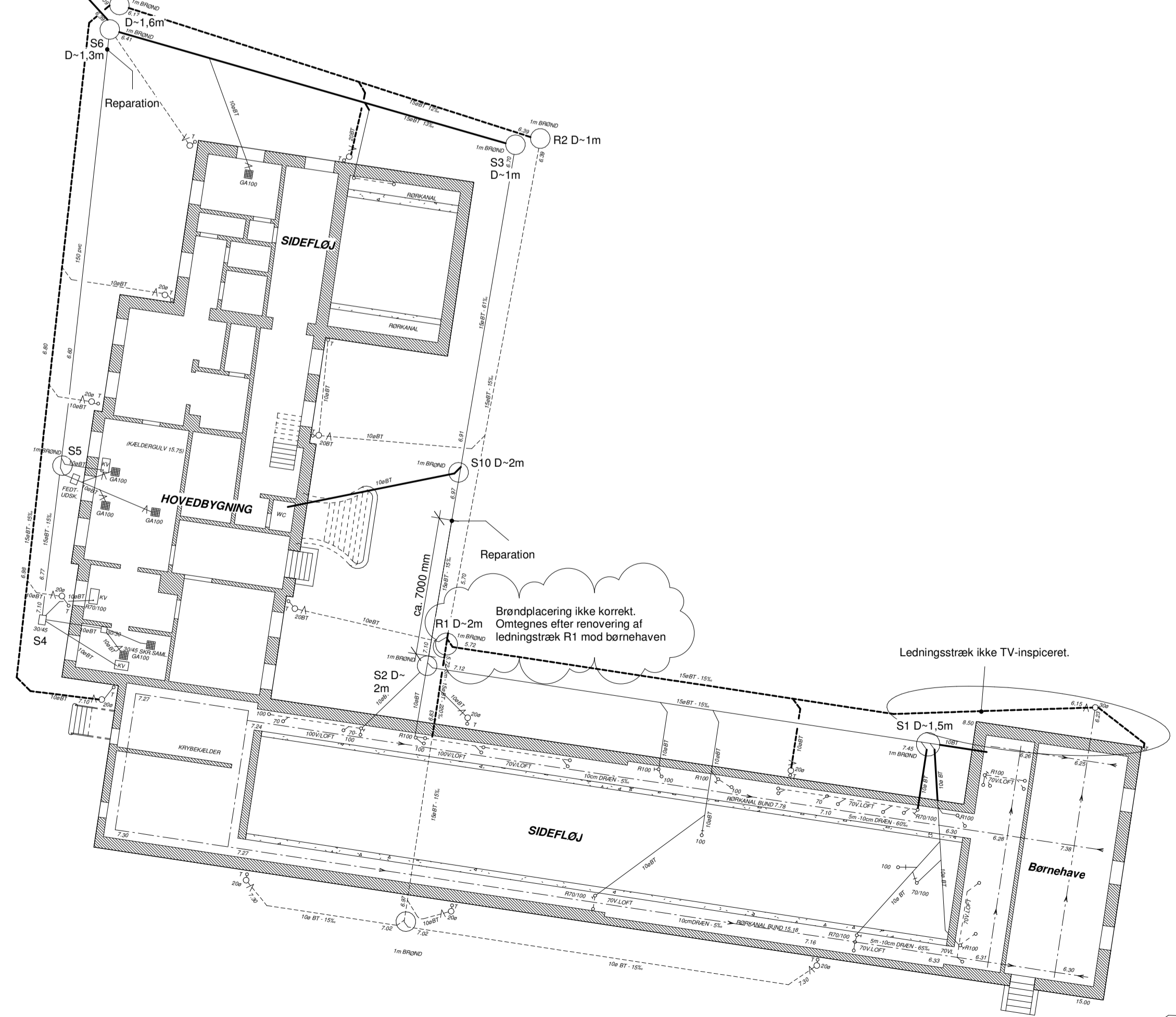
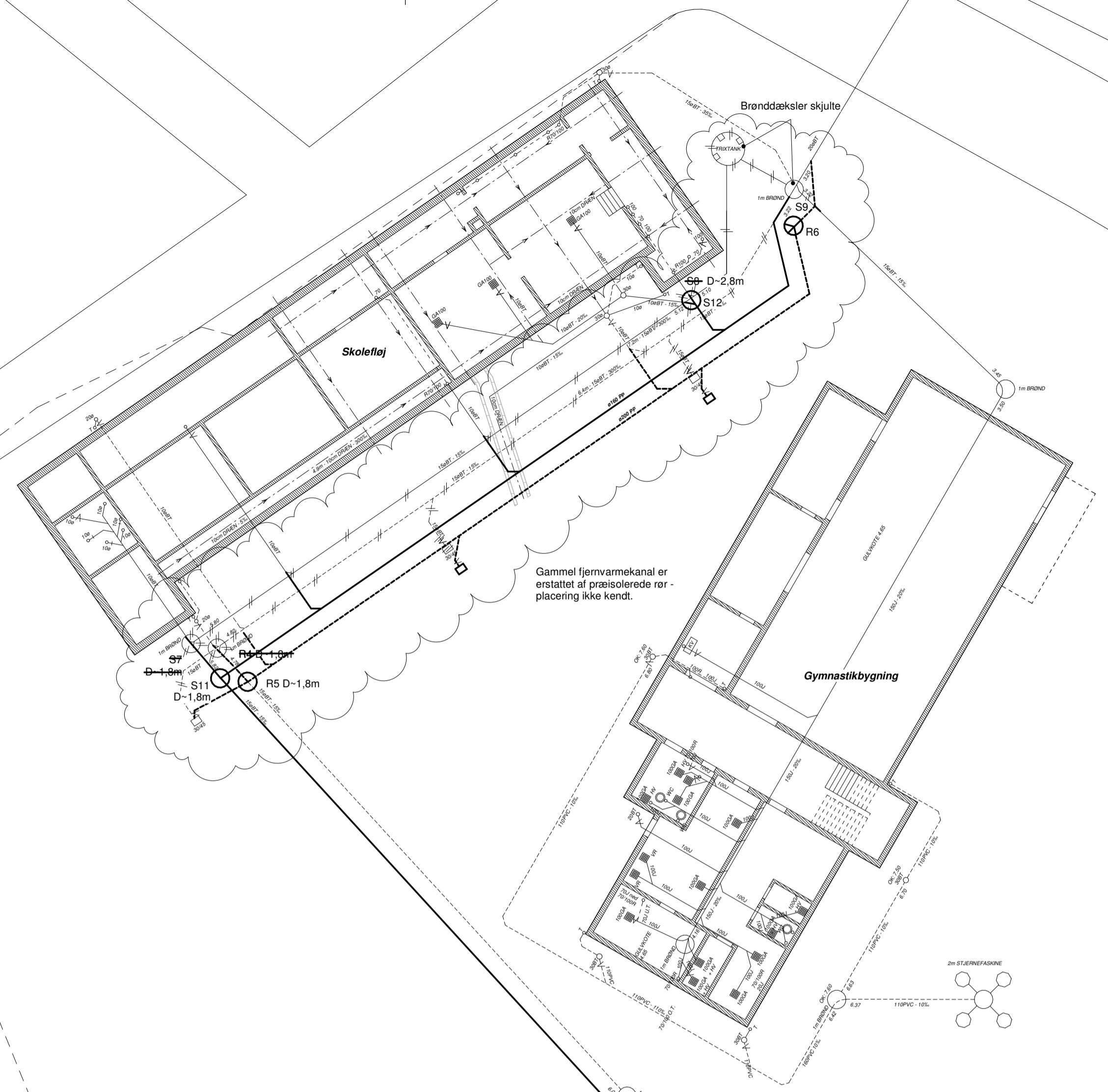

2ep

Tegn. nr.
T.I.N.1.11-A

Note:
Afløbsledninger i bygninger kan på grund af ombygningsarbejder, ikke regnes for opdaterede.
Renoveringsomfang på baggrund af TV-inspektion.
Koter og fald på baggrund af ældre tegninger fra byggesagsarkiv, bilagt til udbudsmateriale.

Signaturforklaring

Splidevand _____
Regnvand - - - - -
Dræn - - - - -
Gulvafleb [grid symbol]
Brønd med vandlås [circle with cross symbol]

Splidevand renoveres [thick line]
Regnvand renoveres [dashed line]

Splidevandsbrønd ○ S1
Regnvandsbrønd ○ R1
Brønddybde D-1,8m
Ledninger sløfes //

Skorpeskolen, kloakering		Kloakplan Oversigt	
Udbudsprojekt		Fremtidige forhold	
Sags nr.:	25457	Dato:	04.01.2017
Bygherre:	Skorpeskolen	Rev dato:	27.01.2017 A
Adresse:	Nordre Strandvej 129	Tegnet af:	JWR
Ejerlav & Matr. nr. Hellebækgård, Hellebæk, 2ep		Kontrolleret af:	SL
		Mål:	1 : 200