

NORDRE STRANDVEJ

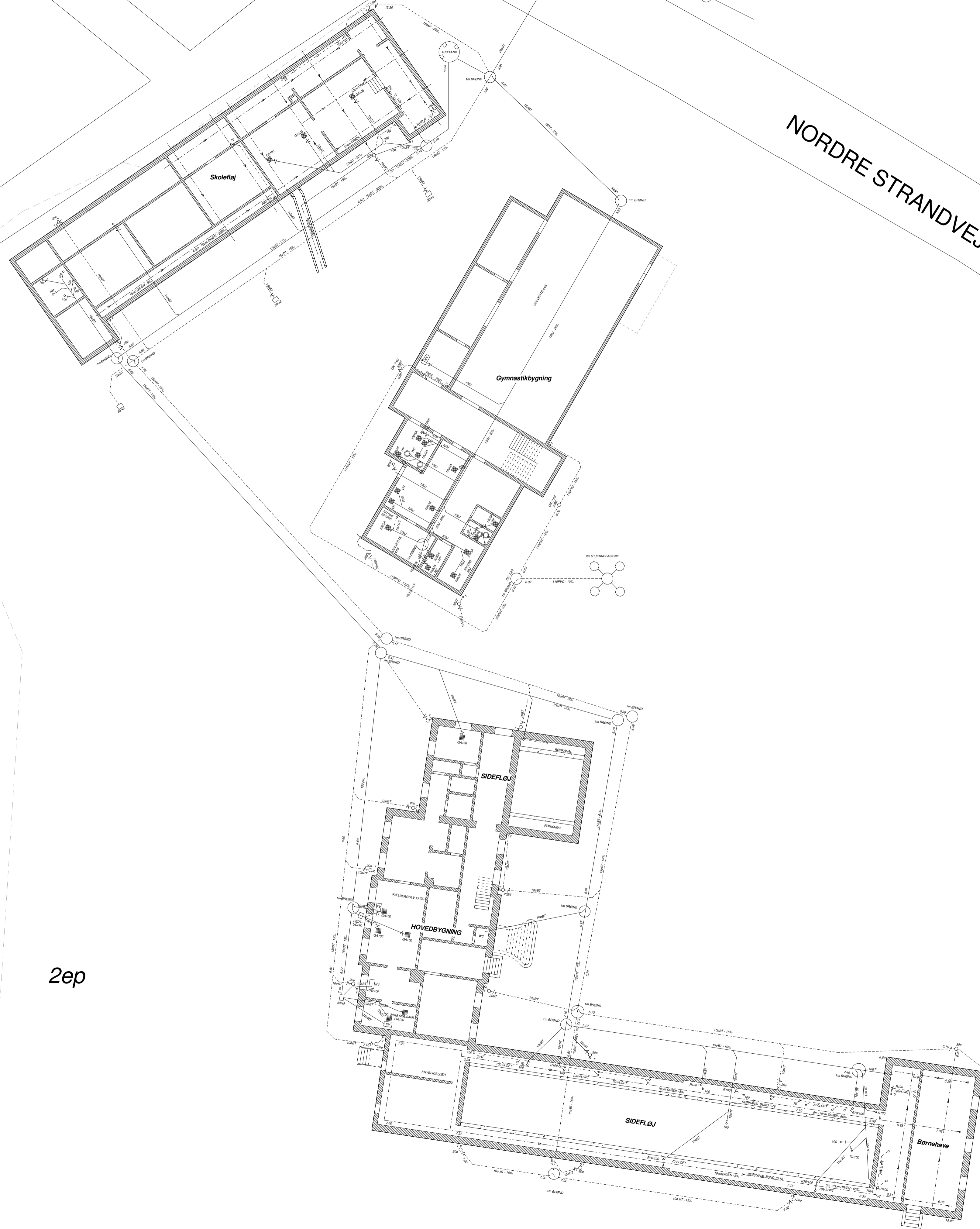

2ep

Tegn. nr.  
T.I.E.1.01

**Note:**  
Afløbsledninger i bygninger kan på grund af ombygningsarbejder, ikke regnes for opdaterede.  
Renoveringsomfang på baggrund af TV-inspektion. Koter og fald på baggrund af ældre tegninger fra byggesagsarkiv, bilagt til udbudsmateriale.

- Signaturforklaring**
- Spildevand ————
  - Regnvand - - - - -
  - Dræn - - - - -
  - Gulvaflob
  - Brønd med vandås
  - Spildevand renoveres ————
  - Regnvand renoveres - - - - -
  - Spildevandsbrønd S1
  - Regnvandsbrønd R1
  - Brønddybde D-1,8m

Skorpeskolen, kloakering		Kloakplan Oversigt		
Udbudsprojekt		Eksisterende forhold		
Sags nr.:	25457	Dato:	04.01.2017	Tegnings nr.:
Bygherre:	Skorpeskolen	Rev dato:		T.I.E.1.01
Adresse:	Nordre Strandvej 129	Tegnet af:	JWR	
Ejerlav & Matr. nr.:	Hellebækgård, Hellebæk, 2ep	Kontrolleret af:	SL	Mål: 1 : 200
LeanDesign ApS · Sophie Brahes Gade 1A · 3000 Helsingør · telefon 45 48 01 85 · telefax 45 48 01 88 · mail@leandesign.dk				

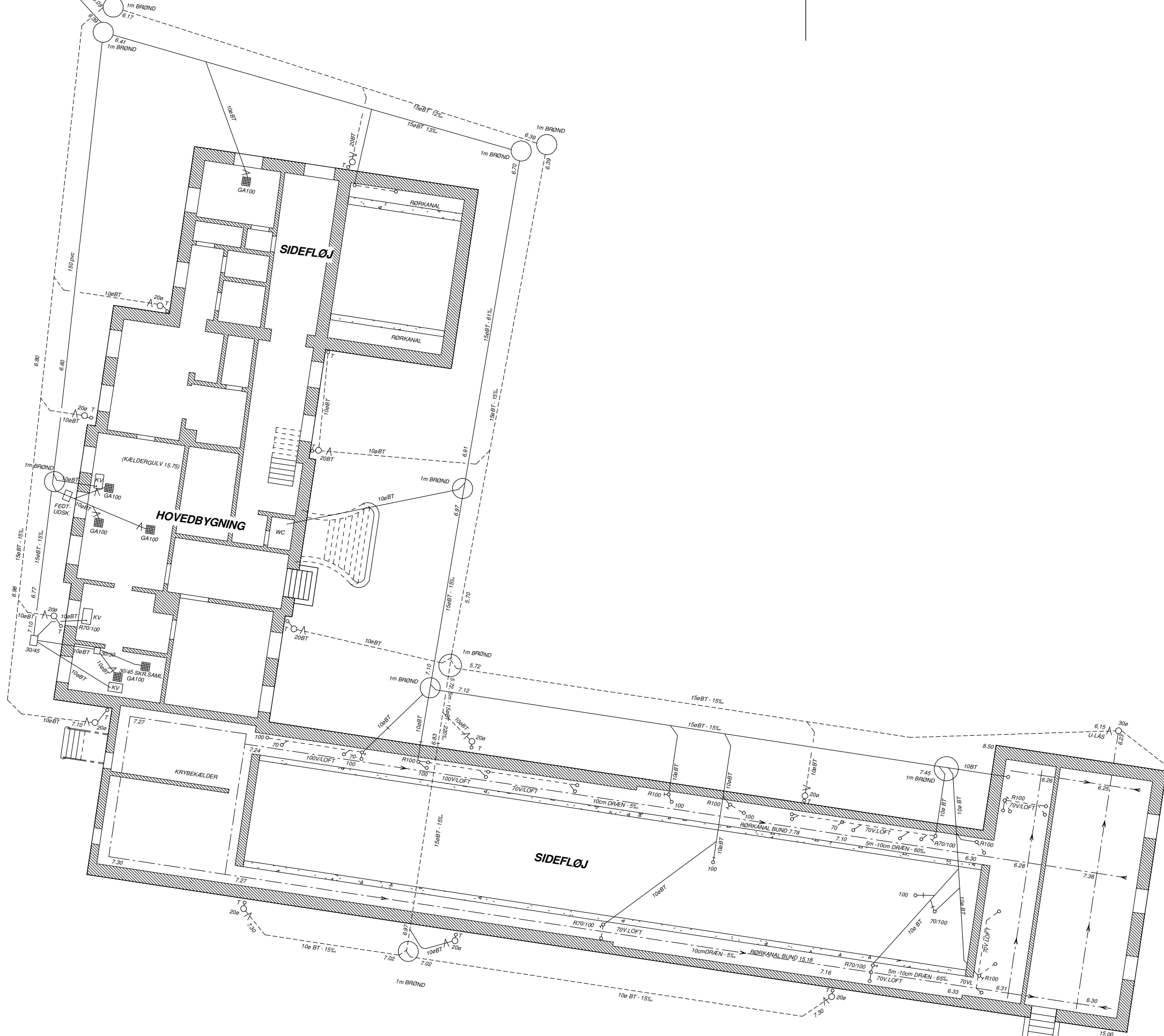

**Note:**

Afløbsledninger i bygninger kan på grund af ombygningsarbejder, ikke regnes for opdaterede.

Renoveringsomfang på baggrund af TV-inspektion. Koter og fald på baggrund af ældre tegninger fra byggesagsarkiv, bilagt til udbudsmateriale.

**Signaturforklaring**

- Spildevand
- Regnvand
- Dræn
- Gulvaflob
- Brønd med vandlås
- Spildevand renoveres
- Regnvand renoveres
- Spildevandsbrønd  S1
- Regnvandsbrønd  R1
- Brønddybde D~1,8m

<b>Skorpeskolen, kloakering</b>		<b>Udsnit hovedbygning</b>		
Udbudsprojekt		Eksisterende forhold		
Sags nr.:	25457	Dato:	04.01.2017	Tegnings nr.:
Bygherre:	Skorpeskolen	Rev dato:		<b>T.I.E.1.02</b>
Adresse:	Nordre Strandvej 129	Tegnet af:	JWR	
Ejerlav & Matr. nr.:	Hellebækgård, Hellebæk, 2ep	Kontrolleret af:	SL	Mål: 1 : 200

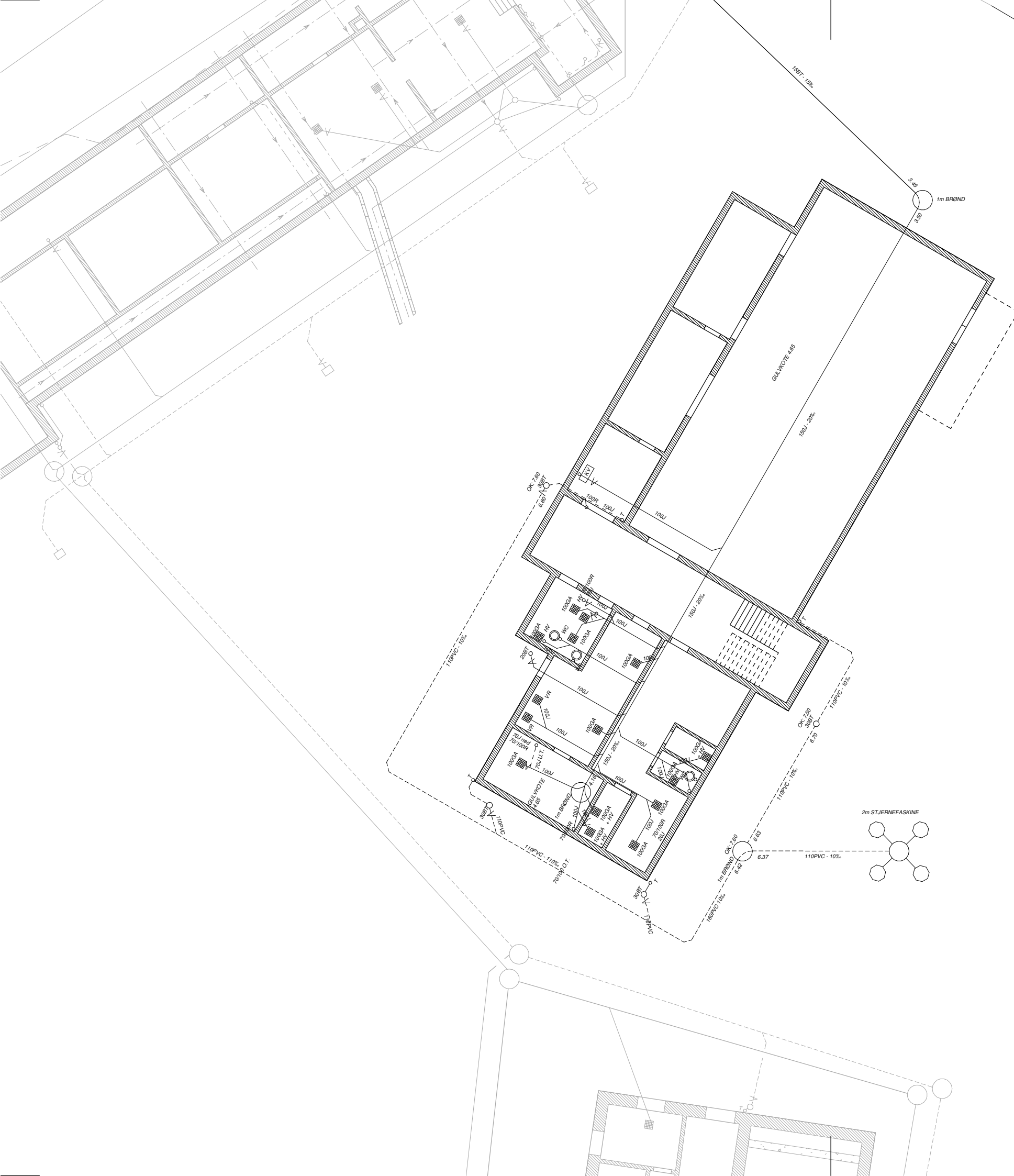

**Note:**

Afløbsledninger i bygninger kan på grund af ombygningsarbejder, ikke regnes for opdaterede.

Renoveringsomfang på baggrund af TV-inspektion. Koter og fald på baggrund af ældre tegninger fra byggesagsarkiv, bilagt til udbudsmateriale.

**Signaturforklaring**

- Spildevand \_\_\_\_\_
- Regnvand - - - - -
- Dræn - - - - -
- Gulvafløb
- Brønd med vandlås
- Spildevand renoveres
- Regnvand renoveres
- Spildevandsbrønd ○ S1
- Regnvandsbrønd ○ R1
- Brønddybde D~1,8m

<b>Skorpeskolen, kloakering</b>		<b>Udsnit Gymnastikbygning</b>		
Udbudsprojekt		Eksisterende forhold		
Sags nr.:	25457	Dato:	04.01.2017	Tegnings nr.:
Bygherre:	Skorpeskolen	Rev dato:		<b>T.I.E.1.03</b>
Adresse:	Nordre Strandvej 129	Tegnet af:	JWR	
Ejerlav & Matr. nr.:	Hellebækgård, Hellebæk, 2ep	Kontrolleret af:	SL	Mål: 1 : 200

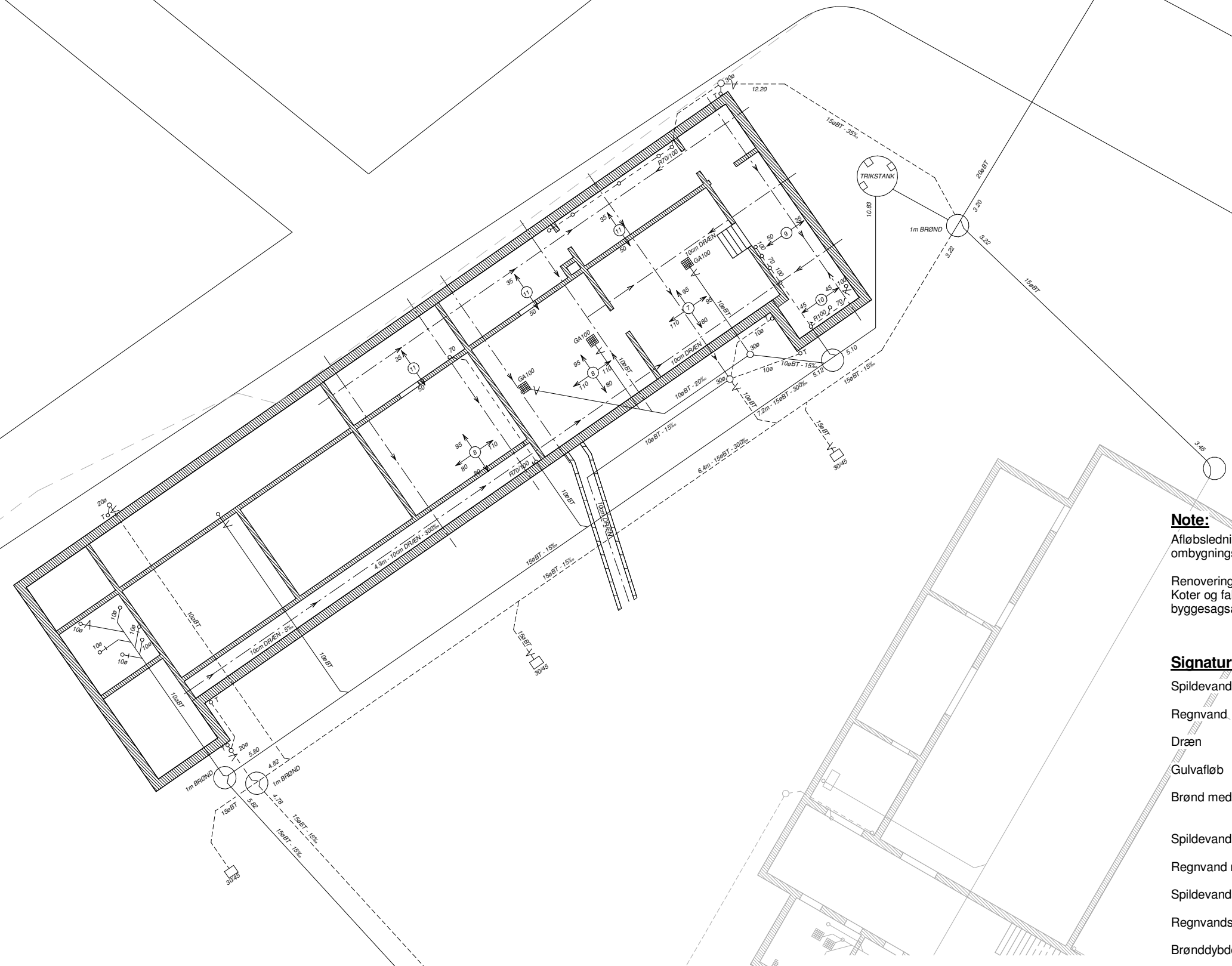

**Note:**  
Afløbsledninger i bygninger kan på grund af ombygningsarbejder, ikke regnes for opdaterede.

Renoveringsomfang på baggrund af TV-inspektion. Koter og fald på baggrund af ældre tegninger fra byggesagsarkiv, bilagt til udbudsmateriale.

- Signaturforklaring**
- Spildevand \_\_\_\_\_
  - Regnvand - - - - -
  - Dræn - - - - -
  - Gulvafløb
  - Brønd med vandlås
  - Spildevand renoveres **\_\_\_\_\_**
  - Regnvand renoveres **- - - - -**
  - Spildevandsbrønd S1
  - Regnvandsbrønd R1
  - Brønddybde D~1,8m

<b>Skorpeskolen, kloakering</b>		<b>Udsnit Skolefløj Eksisterende forhold</b>		
Udbudsprojekt				
Sags nr.:	25457	Dato:	04.01.2017	Tegnings nr.:
Bygherre:	Skorpeskolen	Rev dato:		<b>T.I.E.1.04</b>
Adresse:	Nordre Strandvej 129	Tegnet af:	JWR	
Ejerlav & Matr. nr.:	Hellebækgård, Hellebæk, 2ep	Kontrolleret af:	SL	Mål: 1 : 200